ЦЕНА:

279.900€

+ INFO

ССЫЛКА PS-19103

Новостройка · Дом · Pilar de la Horadada

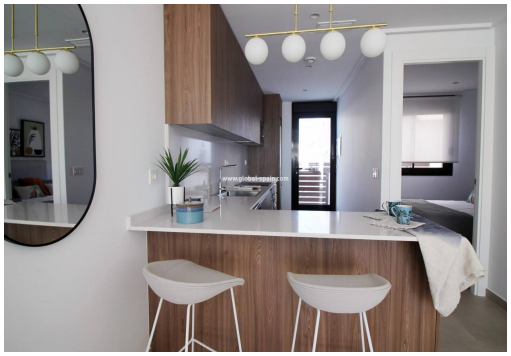

3 СПАЛЬНИ | 2 В ВАННЫХ КОМНАТАХ | 92M² | 38M² | ДА | B

EMAIL:
info@global-spain.com

ТЕЛЕФОН: +34 623 220 132
WHATSAPP: +34 681 955 283

www.global-spain.com

ЦЕНА:

279.900€

+ INFO

НОВЫЕ ТАУНХАУСЫ В ПИЛАР-ДЕ-ЛА-ОРАДАДА Новые современные таунхаусы построены в тихой части Пилар де ла Орадада в непосредственной близости от всего необходимого. Таунхаусы имеют 3 спальни, 2 ванные комнаты, кухню открытого плана, гостиную с прямым выходом к уютному бассейну, террасу с задней стороны с парковочным местом, террасу и большой солярий на крыше. Пилар де ла Орадада - типичная испанская деревня в самой южной части побережья Коста Бланка. На большой главной улице есть супермаркеты, множество магазинов, ресторано...

Ключевая особенность

- спальни: 3
- В ванных комнатах: 2
- построен: 92m^2
- участок: 38m^2
- Класс энергопотребления: B

EMAIL:
info@global-spain.com

ТЕЛЕФОН: +34 623 220 132
WHATSAPP: +34 681 955 283

www.global-spain.com