ЦЕНА:

388.000€

+ INFO

ССЫЛКА GS1650

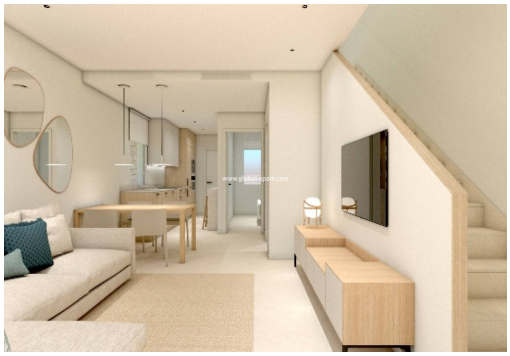

3 СПАЛЬНИ

2 В ВАННЫХ КОМНАТАХ

94M²

ДА

ПАРКОВОЧНОЕ МЕСТО НА УЧАСТКЕ

A

EMAIL:
info@global-spain.com

ТЕЛЕФОН: +34 623 220 132
WHATSAPP: +34 681 955 283

www.global-spain.com

ЦЕНА:

388.000€

+ INFO

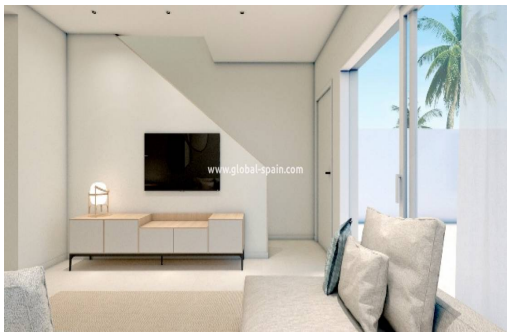

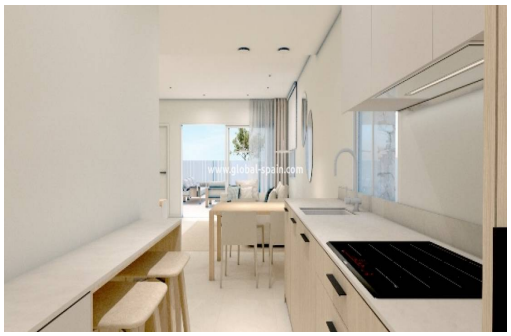

Новый таунхаус с 3 спальнями в нескольких минутах ходьбы от моря в Торре де ла Орадада Торре-де-ла-Орадада предлагает идеальные условия для этих жилищных проектов, расположенных в муниципалитете Пилар-де-ла-Орадада. Этот уникальный анклав предлагает доступ к лучшим пляжам, полям для гольфа и всем необходимым удобствам. Отличные пляжи признанного качества находятся в пределах легкой досягаемости, как пешком, так и на машине за несколько минут. Неподалеку находится поле для гольфа, популярное среди игроков со всего мир...

Ключевая особенность

- спальни: 3
- построен: 94m^2
- Туалеты: 2
- Парковочные места: 1
- Год постройки: 2024
- Расстояние до пляжа: 1Mins.
- В ванных комнатах: 2
- Ты готовишь: 1m^2
- Встроенные шкафы: 3
- Класс энергопотребления: A
- Гараж: Парковочное место на участке
- Расстояние до аэропорта: 60Mins.

Характеристики

- бытовая техника
- Встроенные шкафы с подкладкой
- Кондиционер
- Пол с подогревом
- Сад
- ТВ и телефонная связь
- Частный бассейн
- Внутреннее освещение
- Душевая перегородка в ванной
- Наружное освещение
- Прачечная
- Солярий
- терраса
- Электричество

EMAIL:
info@global-spain.com

ТЕЛЕФОН: +34 623 220 132
WHATSAPP: +34 681 955 283

www.global-spain.com