PRECIO:

579.000€

+ INFO

REF. GS1637

Villa de obra nueva con 3 dormitorios en San Pedro del Pinatar

3 HABITACIONES	3 BAÑOS	145M²	420M²	SÍ	PRIVADO	EN PROCESO

EMAIL:
info@global-spain.com

TELÉFONO: +34 623 220 132
WHATSAPP: +34 681 955 283

www.global-spain.com

PRECIO:

579.000€

+ INFO

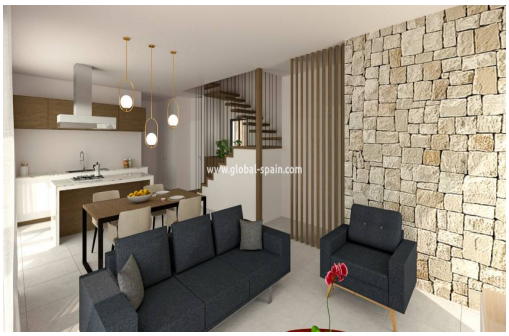

Descubra una nueva dimensión de vida en San Pedro del Pinatar con nuestra villa más nueva en una ubicación contemporánea y con un estilo moderno. Esta preciosa villa dispone de 3 dormitorios, incluida una amplia suite de 18 m² con amplio vestidor y lujoso baño, 3 baños, amplio salón comedor y cocina de más de 35 m² totalmente equipada con electrodomésticos de alta calidad. Además, hay un lavadero, una piscina de 35 m² con jacuzzi e iluminación y un soleado solárium. Imbuida de un diseño práctico y vanguardista, esta exclusiva villa ofrece excelentes calidades que cumplen con creces nuestras expectativas. Características más importantes: Grandes persianas motorizadas Vestidor en el dormitorio principal Vestidores Cocina con electrodomésticos integrados de alta calidad de Bosch, incluida una vinoteca para 12 botellas Sistema de ventilación forzada Videoportero con pantalla a color de 7'' Preinstalación de aire acondici...

Información clave

- Habitaciones: 3
- Baños: 3
- Construidos: 145m²
- Parcela: 420m²
- Cocinas: 1m²
- Armarios empotrados: 3
- Calificación energética: En proceso
- Año de construcción: 2023 - 2024
- Garaje: Privado

Características

- Armarios empotrados/forrados
- Conexiones de TV y teléfono
- Electricidad
- Electrodomesticos
- Jardín
- Lavadero
- Mampara en baño
- Portero Automático
- Preinstalación de aire acondicionado
- Punto de carga coche eléctrico
- Solarium

EMAIL:
info@global-spain.com

TELÉFONO: +34 623 220 132
WHATSAPP: +34 681 955 283

www.global-spain.com