PREIS:

Von 269.900€

+ INFO

REF. GS1613

WOHNUNGEN MIT 3 SCHLAFZIMMERN, 2 BÄDERN UND GROßER TERRASSE IN SAN MIG...

3 SCHLAFZIMMER | 2 DAS BADEZIMMER | 81M² | 203M² | GEMEINSCHAFT | PARKPLATZ AUF DEM GRUNDSTÜCK | IN BEARBEITUNG

EMAIL:
info@global-spain.com

TELEFON: +34 623 220 132
WHATSAPP: +34 681 955 283

www.global-spain.com

PREIS:

Von 269.900€

+ INFO

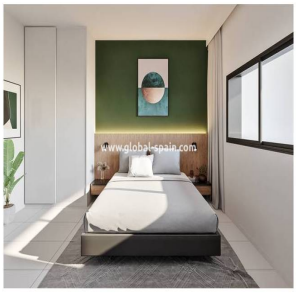

MODERNE WOHNUNGEN MIT 3 SCHLAFZIMMERN, 2 BÄDERN UND GROßER TERRASSE IN SAN MIGUEL DE SALINAS (ALICANTE - COSTA BLANCA) Diese wunderschönen Neubauwohnungen mit 3 Schlafzimmern, 2 Bädern und einer großzügigen Terrasse befinden sich in einem wunderschönen Resort in San Miguel de Salinas und werden mit einem im Preis inbegriffenen Parkplatz geliefert. Wenn Sie einen Abstellraum wünschen, Dies kann auch erworben werden. Die Küche ist bereits standardmäßig mit Schränken, einem Cerankochfeld und einer Dunstabzugshaube ausgestattet und das Haus wird mit einer Vorinstallation für den Anschluss einer Klimaanlage ausgestattet. Darüber hinaus verfügt dieses Resort über einen großen Gemeinschaftspool, ein Kinderbecken und einen Spielplatz für die Kleinen und soll bis zum 31.12.2024 fertiggestellt sein. Wenn Sie weitere Informationen zu diesen Wohnungen, der Region, was Sie beim Kauf einer Immobilie in Spanien beachten sollten oder Fragen...

Hauptmerkmale

- Schlafzimmer: 3
- Gebaut: 81m^2
- Kochst du: 1m^2
- Einbauschränke: 2
- Nennleistung: In Bearbeitung
- Garage: Parkplatz auf dem Grundstück
- Das Badezimmer: 2
- Grundstück: 203m^2
- Toiletten: 2
- Parkmöglichkeiten: 1
- Baujahr: 12/2024
- Entfernung zum Strand: 10Minss.

Charakteristik

- Aufzug
- Duschabtrennung im Badezimmer
- Garage
- Terrasse
- Vorinstallation Klimaanlage
- Automatischer Türhüter
- Eingebaute/gefütterte Kleiderschränke
- Gemeinschaftspool
- TV- und Telefonanschlüsse

EMAIL:
info@global-spain.com

TELEFON: +34 623 220 132
WHATSAPP: +34 681 955 283

www.global-spain.com