PREIS:

Von 396.500€

+ INFO

REF. GS1547

Neubauvillen mit 3 Schlafzimmern und 2,5 Bädern

3 SCHLAFZIMMER	2 DAS BADEZIMMER	231M²	400M²	JA	PRIVATGELÄNDE	A

EMAIL:
info@global-spain.com

TELEFON: +34 623 220 132
WHATSAPP: +34 681 955 283

www.global-spain.com

PREIS:

Von 396.500€

+ INFO

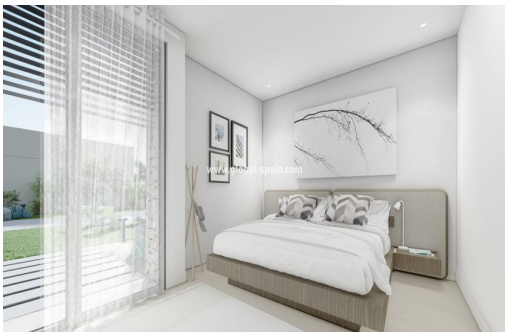

Die Häuser selbst wurden so gestaltet, dass Komfort, Privatsphäre und Effizienz maximiert werden. Diese Werte erstrecken sich auf die gesamte Anlage, von der aus Sie innerhalb weniger Minuten Zugang zu den Annehmlichkeiten der Stadt und den örtlichen Stränden sowie zu hochwertigen medizinischen Einrichtungen haben und gleichzeitig die Ruhe und den Frieden genießen können, wenn Sie zu Hause sind. Praktisch für weiter entfernte Reisen gibt es zwei Flughäfen im Umkreis von weniger als einer Autostunde. Die Spirit Villas stellen ein wirklich bahnbrechendes Wohnerlebnis an der begehrten Costa Calida dar! Die Architekten und Designer verstehen sehr gut, wie sich ein Haus in seine Umgebung einfügen muss. Die Häuser sind unauffällig, um die Landschaft nicht zu überfordern. Wenn Sie jedoch in Ihrem Garten stehen, werden Sie das Gefühl haben, in den Bergen zu sein. Die Wände bestehen teilweise aus einer Steinfassade, die einen warmen, natü...

Hauptmerkmale

- Schlafzimmer: 3
- Gebaut: 231m^2
- Kochst du: 1m^2
- Einbauschränke: 4
- Nennleistung: A
- Entfernung zum Strand: 30Km.
- Das Badezimmer: 2
- Grundstück: 400m^2
- Toiletten: 1
- Parkmöglichkeiten: 1
- Garage: Privatgelände
- Entfernung zum Flughafen: 12Km.

Charakteristik

- Automatischer Türhüter
- Duschabtrennung im Badezimmer
- Elektrizität
- Klimaanlage
- Terrasse
- Wäsche
- Carport
- Eingebaute/gefütterte Kleiderschränke
- Fußbodenheizung
- Privater Pool
- TV- und Telefonanschlüsse

EMAIL:
info@global-spain.com

TELEFON: +34 623 220 132
WHATSAPP: +34 681 955 283

www.global-spain.com