PRECIO:

Desde 310.500€

+ INFO

REF. GS1546

Villas de obra nueva de 2 dormitorios y 2,5 baños

2 HABITACIONES | 2 BAÑOS | 100M² | 200M² | SÍ | A

EMAIL:
info@global-spain.com

TELÉFONO: +34 623 220 132
WHATSAPP: +34 681 955 283

www.global-spain.com

PRECIO:

Desde 310.500€

+ INFO

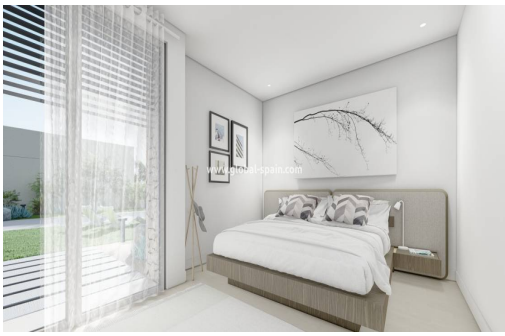

Las casas mismas han sido diseñadas para maximizar la comodidad, la privacidad y la eficiencia. Estos valores se extienden a todo el desarrollo, desde el cual puedes acceder a los placeres de la ciudad y las playas locales, así como a instalaciones médicas de calidad, todo en cuestión de minutos, mientras disfrutas de tranquilidad y paz cuando estás en casa. Conveniente para viajes más lejanos, hay dos aeropuertos a menos de una hora en coche. ¡Las Spirit Villas representan una experiencia verdaderamente innovadora de vivir en la deseable Costa Cálida! Los arquitectos y diseñadores entienden muy bien cómo debe adaptarse una casa a su entorno. Las viviendas son discretas para no abrumar el paisaje. Sin embargo, estar en su jardín le dará la clara impresión de estar en las montañas. Las paredes están hechas con una fachada parcial de piedra que emite un brillo cálido y natural, permitiendo que la estructura se mezcle con su entorn...

Información clave

- Habitaciones: 2
- Construidos: 100m^2
- Aseos: 1
- Plazas de garaje: 1
- Distancia a la playa: 30Km.
- Distancia al campo de golf: 6Km.
- Baños: 2
- Parcela: 200m^2
- Armarios empotrados: 4
- Calificación energética: A
- Distancia al aereopuerto: 12Km.

Características

- Aire Acondicionado
- Calefacción por suelo radiante
- Conexiones de TV y teléfono
- Lavadero
- Piscina privada
- Terraza
- Armarios empotrados/forrados
- Cochera
- Electricidad
- Mampara en baño
- Portero Automático

EMAIL:
info@global-spain.com

TELÉFONO: +34 623 220 132
WHATSAPP: +34 681 955 283

www.global-spain.com