PREIS:

Von 399.900€

+ INFO

REF. GS1528

Villen in Los Montesinos mit 3 Schlafzimmern und 3 Bädern

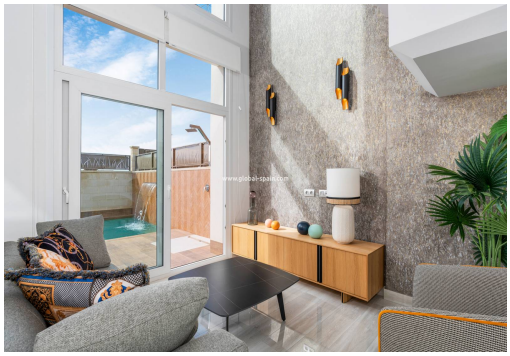

3 SCHLAFZIMMER	3 DAS BADEZIMMER	116M²	206M²	JA	PARKPLATZ AUF DEM GRUNDSTÜCK	IN BEARBEITUNG

EMAIL:
info@global-spain.com

TELEFON: +34 623 220 132
WHATSAPP: +34 681 955 283

www.global-spain.com

PREIS:

Von 399.900€

+ INFO

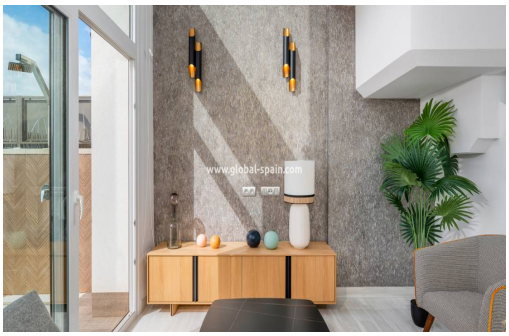

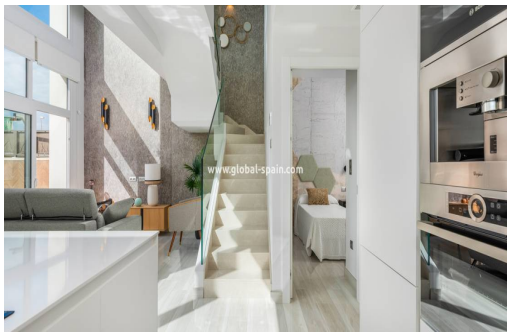

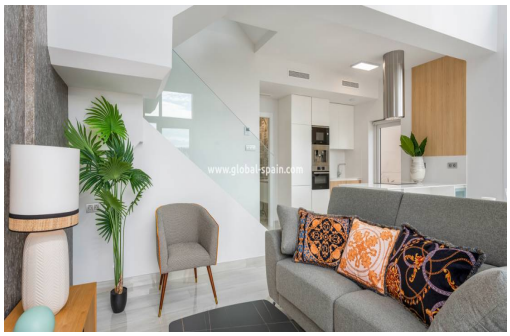

Diese Villen verfügen über 3 Schlafzimmer und 3 Badezimmer. Sie verfügen über eine offene Küche, die mit dem Wohn- und Esszimmer verbunden ist. 2 der 3 Schlafzimmer verfügen über ein eigenes Badezimmer mit Dusche, Toilette und Waschbecken. Sie haben viel Platz außerhalb Ihres Hauses, wenn es vollständig mit hochwertigen Feinsteinzeugfliesen gefliest ist. Auf dem Dach der Villen wird es ein Solarium mit Außenküche und Dusche geben. Vor dem Haus befindet sich ein privater Pool mit Außendusche. Ihr Auto kann auf dem Grundstück geparkt werden. Los Montesinos ist eine Gemeinde in der Provinz Alicante, Valencia, Spanien. IMMOBILIENBÜRO: GLOBAL - SPAIN REAL ESTATE / IHRE NIEDERLÄNDISCHE IMMOBILIEN IN SPANIEN (Costa Blanca, Costa Cálida, Balearen) Office@Global-Spain.com / +34 865 75 27 65 (NL, EN, DE, FR, ES) / +34 623 220 132 (ES, NL, EN) Suchen Sie eine Wohnung, ein Haus, eine Villa, ein Penthouse? , mit Pool, Solarium, Garage, M...

Hauptmerkmale

- Schlafzimmer: 3
- Gebaut: 116m^2
- Toiletten: 3
- Nennleistung: In Bearbeitung
- Entfernung zum Strand: 15Km.
- Entfernung zur Freizeit: 100Mts.
- Das Badezimmer: 3
- Grundstück: 206m^2
- Parkmöglichkeiten: 1
- Garage: Parkplatz auf dem Grundstück
- Entfernung zum Flughafen: 55Km.
- Entfernung zum Golfplatz: 3.5Km.

Charakteristik

- Automatischer Türhüter
- Eingebaute/gefütterte Kleiderschränke
- Elektrizität
- Keller optional
- Solarium
- TV- und Telefonanschlüsse
- Vorinstallation Geschirrspüler und/oder Waschmaschine
- Whirlpool vorinstalliert
- Duschabtrennung im Badezimmer
- Elektrische Rollläden
- Garten
- Privater Pool
- Terrasse
- Vorinstallation der Ladestation für Elektroautos
- Vorinstallation Klimaanlage

EMAIL:
info@global-spain.com

TELEFON: +34 623 220 132
WHATSAPP: +34 681 955 283

www.global-spain.com