PREIS:

Von 246.000€

+ INFO

REF. GS1508

ERDGESCHOSSWOHNUNGEN MIT 2 SCHLAFZIMMERN, 3 BÄDERN, 2 TERRASSEN, GARAGE...

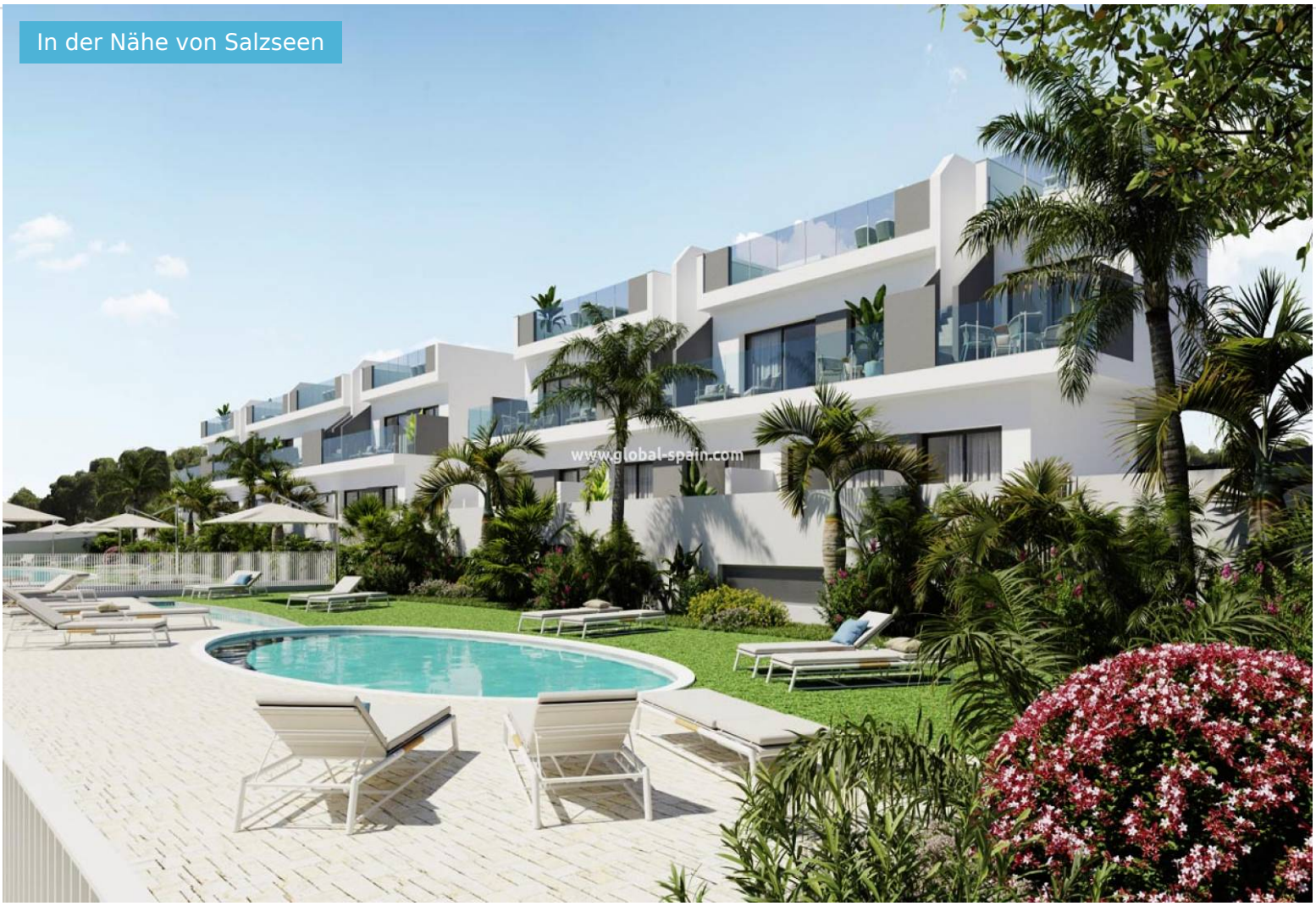

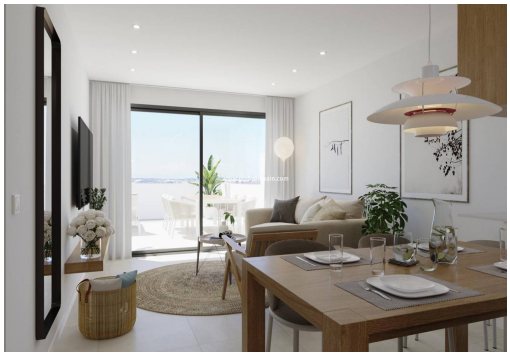

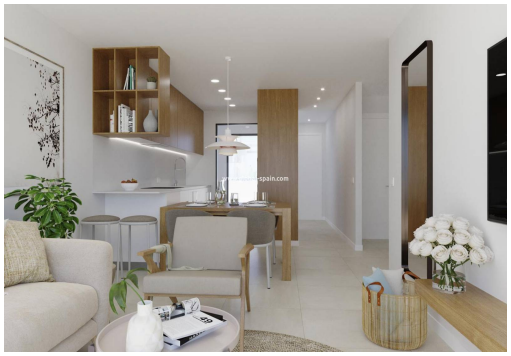

2 SCHLAFZIMMER | 3 DAS BADEZIMMER | 75M² | 182M² | GEMEINSCHAFT | PRIVATGELÄNDE | IN BEARBEITUNG

EMAIL:
info@global-spain.com

TELEFON: +34 623 220 132
WHATSAPP: +34 681 955 283

www.global-spain.com

PREIS:

Von 246.000€

+ INFO

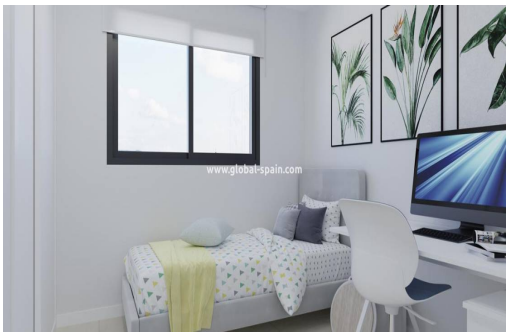

ERDGESCHOSSWOHNUNGEN MIT 2 SCHLAFZIMMERN, 3 BÄDERN, 2 TERRASSEN, GARAGE UND ABSTELLRAUM IN TORREVIEJA Schöne Erdgeschosswohnungen + Keller, mit insgesamt 2 Schlafzimmern, 3 Bädern, 2 Terrassen (insgesamt 42,75 m2) und einer Garage und einem Abstellraum im Keller. Diese Erdgeschosswohnungen befinden sich in einer wunderschönen Urbanisation mit zwei Gemeinschaftspools. Wenn Sie also eine Abkühlung brauchen, können Sie dorthin gehen. All dies in einer strategischen Lage, nicht weit außerhalb des Zentrums von Torrevieja und nicht weit von den Hauptstraßen AP7 und N332 entfernt, sodass Sie problemlos in jede gewünschte Richtung fahren können. Den nächstgelegenen Strand (Playa de los Naúfragos) erreichen Sie am besten mit dem Auto, dem Fahrrad oder den öffentlichen Verkehrsmitteln, da der Weg zu Fuß (3,5 km) oder ca. 45 Minuten zu Fuß etwas zu weit ist. Darüber hinaus ist das Universitätskrankenhaus von Torrevieja auch nicht weit ent...

Hauptmerkmale

- Schlafzimmer: 2
- Gebaut: 75m^2
- Kochst du: 1m^2
- Einbauschränke: 2
- Nennleistung: In Bearbeitung
- Garage: Privatgelände
- Das Badezimmer: 3
- Grundstück: 182m^2
- Toiletten: 3
- Parkmöglichkeiten: 1
- Baujahr: 2023
- Entfernung zum Strand: 3Km.

Charakteristik

- Automatischer Türhüter
- Eingebaute/gefütterte Kleiderschränke
- Lagerraum
- Terrasse
- Untergeschoss
- Duschabtrennung im Badezimmer
- Garage
- Privater Pool
- TV- und Telefonanschlüsse
- Vorinstallation Klimaanlage

EMAIL:
info@global-spain.com

TELEFON: +34 623 220 132
WHATSAPP: +34 681 955 283

www.global-spain.com