PRIX:

200.000€

+ INFO

RÉF. S2058

Propriété commerciale à Filton Commercial Center, Los Balcones

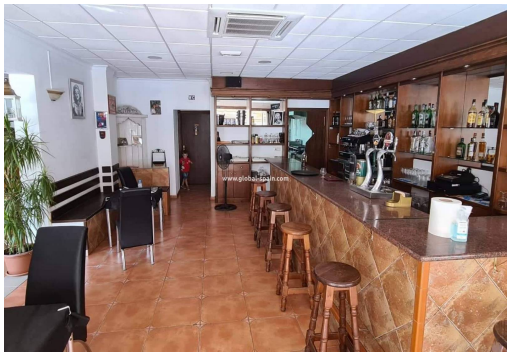

0 CHAMBRES | 0 SALLES DE BAIN | 75M² | 125M² | EN COURS

EMAIL:
info@global-spain.com

TÉLÉPHONE: +34 623 220 132
WHATSAPP: +34 681 955 283

www.global-spain.com

PRIX:

200.000€

+ INFO

Bienvenue à Los Balcones. Un quartier résidentiel confortable à deux pas du centre de Torrevieja. Vous venez en Espagne et vous ne voulez pas passer toute la journée à la piscine ? Ensuite, vous pouvez toujours gérer une entreprise de restauration. Un bar ou un restaurant est souvent un bon moyen de ne pas rester assis, de faire connaissance et de gagner un peu d'argent en attendant. Le propriétaire veut arrêter car il est presque à l'âge de la retraite et veut aussi en profiter. Bien sûr, il est prêt à rendre le transfert aussi fluide que possible. Aussi en termes de contacts pour les fournisseurs, le personnel, etc. Tout cela peut être aidé. Il est possible d'acheter à la fois le commerce et l'immeuble. Ou vous pouvez simplement acheter l'entreprise et ensuite louer la chambre vous-même. Tout peut être discuté en concertation avec le propriétaire. Zaak a également une clientèle régulière, ce qui signifie que la caisse es...

Principales caractéristiques

- Construit: 75m^2
- Intrigue: 125m^2
- Est-ce que tu cuisines: 1m^2
- Toilettes: 2
- Énergie: En cours
- Distance à la plage: 5Mins.
- Distance à l'aéroport: 45Mins.
- Distance aux loisirs: 1Km.
- Distance au parcours de golf: 4Km.

Les caractéristiques

- Appareils
- Connexions TV et téléphone
- Éclairage intérieur
- Électricité
- Lumière d'extérieure
- Meublé
- Pièce de stockage
- Terrasse

EMAIL:
info@global-spain.com

TÉLÉPHONE: +34 623 220 132
WHATSAPP: +34 681 955 283

www.global-spain.com