PRIX:

299.900€

+ INFO

RÉF. GS1427

Nouveau bungalow de luxe au rez-de-chaussée avec 3 chambres à Pilar De...

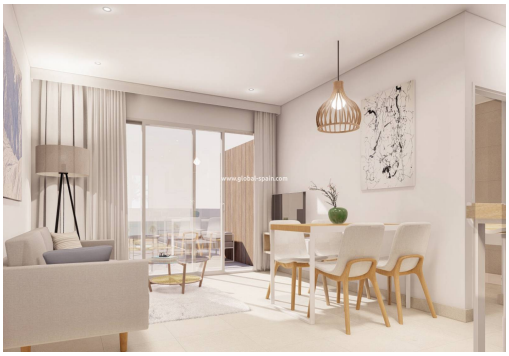

3 CHAMBRES | 2 SALLES DE BAIN | 196M² | COMMUNAUTÉ | PRIVÉ | EN COURS

EMAIL:
info@global-spain.com

TÉLÉPHONE: +34 623 220 132
WHATSAPP: +34 681 955 283

www.global-spain.com

PRIX:

299.900€

+ INFO

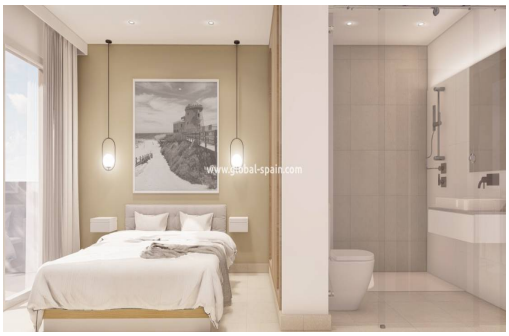

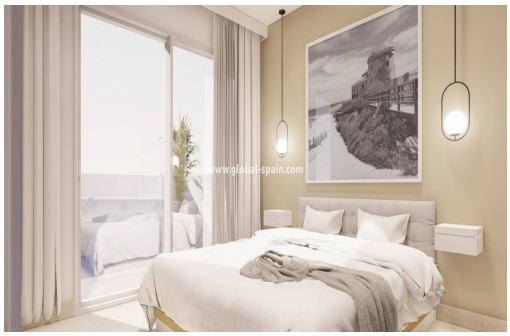

Cette belle nouvelle construction sera composée de 3 blocs, dont deux avec maisonnettes : le rez-de-chaussée avec jardins et les étages supérieurs avec solariums, et en 1 bloc entre les appartements avec un ascenseur commun du sous-sol aux penthouses. Le bungalow se compose de trois chambres avec deux salles de bains au rez-de-chaussée avec jardin privatif, une cuisine d'été fermée avec volet, jacuzzi privatif et gazon artificiel. Les parties communes de cette résidence comprennent de beaux espaces verts, une belle piscine plus un jacuzzi, un espace enfants et une salle de sport. Toutes les maisons disposent de leur propre garage souterrain et d'un débarras. Quels extras sont déjà inclus dans le prix : - Electroménager de cuisine (four, micro-ondes, plaque induction, hotte aspirante, lave-linge, lave-vaisselle), - Éclairage : spots dans la cuisine, la galerie, l'entrée, le hall et les deux salles de bains) - Parois de do...

Principales caractéristiques

- Chambres: 3
- Construit: 196m^2
- Toilettes: 2
- Places de parking: 1
- Orientation: Sud-Ouest
- Distance à la plage: 3Km.
- Salles de bain: 2
- Est-ce que tu cuisines: 2m^2
- Armoires encastrées: 2
- Énergie: En cours
- Garage: Privé
- Distance à l'aéroport: 45Mins.

Les caractéristiques

- Appareils
- Ascenseur
- Éclairage intérieur
- Fitness
- Jacuzzi
- Paroi de douche dans la salle de bain
- Piscine communautaire
- Préinstallation Climatisation
- Armoires encastrées/doublées
- Connexions TV et téléphone
- Électricité
- Garage
- Lumière d'extérieure
- Pièce de stockage
- Portier automatique

EMAIL:
info@global-spain.com

TÉLÉPHONE: +34 623 220 132
WHATSAPP: +34 681 955 283

www.global-spain.com