PREIS:

Von 229.000€

+ INFO

REF. GS1323

BUNGALOW (PENTHOUSE) MIT 2 SCHLAFZIMMERN, 2 BÄDERN, TERRASSE UND SOLARI...

2 SCHLAFZIMMER | 2 DAS BADEZIMMER | 64M² | GEMEINSCHAFT | PRIVATGELÄNDE | IN BEARBEITUNG

EMAIL:
info@global-spain.com

TELEFON: +34 623 220 132
WHATSAPP: +34 681 955 283

www.global-spain.com

PREIS:

Von 229.000€

+ INFO

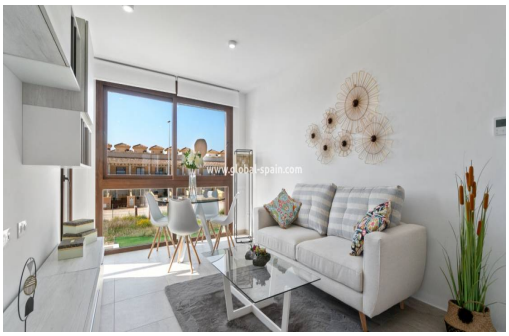

BUNGALOW (PENTHOUSE) MIT 2 SCHLAFZIMMERN, 2 BÄDERN, TERRASSE UND SOLARIUM IN SAN PEDRO DEL PINATAR Diese Bungalows in San Pedro del Pinatar (Lo Pagan) verfügen über 2 Schlafzimmer, 2 Badezimmer, eine Terrasse von 10,56 m² und ein Solarium von 52 m² mit herrlichem Blick auf die Salzseen und das Mar Menor, das etwa 1 km von diesem Projekt entfernt liegt Sie müssen nur 14 Minuten laufen, um zum Strand (Playa de Villa Nanitos) zu gelangen. Diese Bungalows werden mit einer wunderschön ausgestatteten Küche inklusive Küchengeräten geliefert, das Haus wird mit elektrischen Rollläden ausgestattet und es gibt bereits eine Vorinstallation für eine Klimaanlage sowie eine Vorinstallation für die Ladestation eines Elektroautos. Diese Residenz zeichnet sich durch einen wunderschön gepflegten Gemeinschaftsbereich mit Garten und zwei großen Gemeinschaftspools aus, um das spanische Wetter optimal zu genießen. Sie finden diese Bungalows auf unsere...

Hauptmerkmale

- Schlafzimmer: 2
- Gebaut: 64m²
- Toiletten: 2
- Nennleistung: In Bearbeitung
- Entfernung zum Strand: 1Km.
- Entfernung zur Freizeit: 0,4Km.
- Das Badezimmer: 2
- Kochst du: 1m²
- Parkmöglichkeiten: 1
- Garage: Privatgelände
- Entfernung zum Flughafen: 11Km.
- Entfernung zum Golfplatz: 10,2Km.

Charakteristik

- Elektrische Rollläden
- Gemeinschaftspool
- Solarium
- TV- und Telefonanschlüsse
- Vorinstallation Klimaanlage
- Elektrizität
- Haushaltsgeräte
- Terrasse
- Vorinstallation der Ladestation für Elektroautos

EMAIL:
info@global-spain.com

TELEFON: +34 623 220 132
WHATSAPP: +34 681 955 283

www.global-spain.com