PREIS:

Von 360.000€

+ INFO

REF. GS1025

PENTHOUSE (BUNGALOW) MIT 3 SCHLAFZIMMERN, 2 BÄDERN UND SOLARIUM IN SAN ...

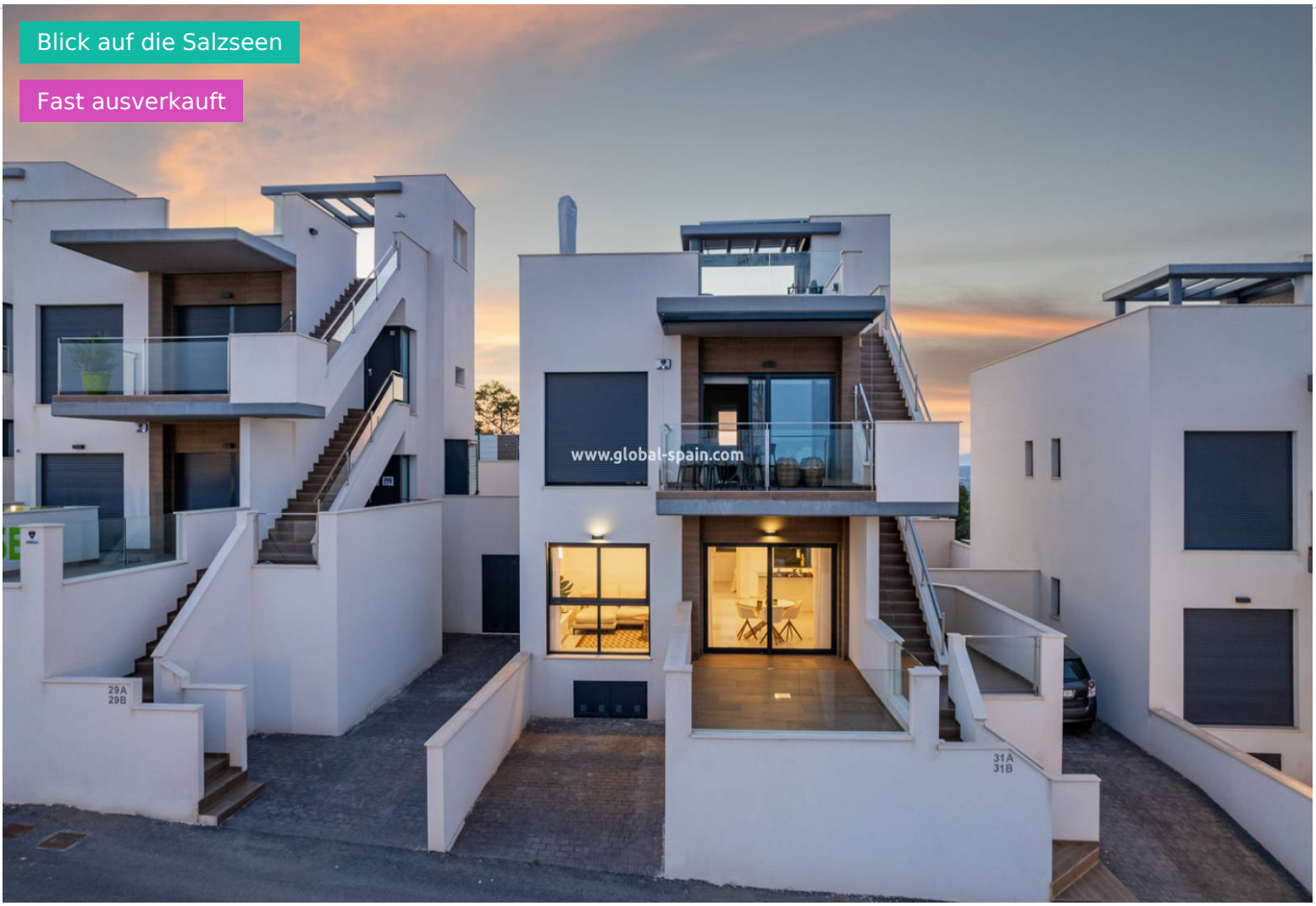

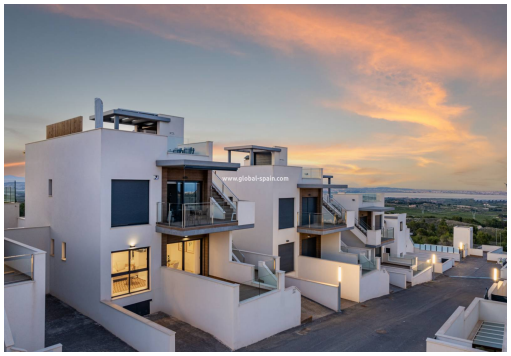

3 SCHLAFZIMMER | 2 DAS BADEZIMMER | 92M² | GEMEINSCHAFT | IN BEARBEITUNG

EMAIL:
info@global-spain.com

TELEFON: +34 623 220 132
WHATSAPP: +34 681 955 283

www.global-spain.com

PREIS:

Von 360.000€

+ INFO

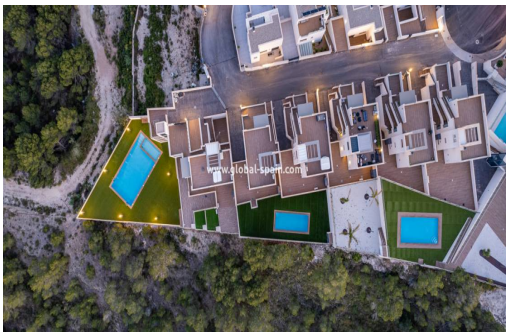

PENTHOUSE (BUNGALOW) MIT 3 SCHLAFZIMMERN, 2 BÄDERN UND SOLARIUM IN SAN MIGUEL DE SALINAS Diese Bungalowanlage liegt in San Miguel de Salinas, einem ruhigen Dorf mit vielen Geschäften und guten Restaurants. Der Komplex verfügt über schöne Häuser im Erdgeschoss inklusive Terrasse und Garten und schöne Häuser im Obergeschoss inklusive Solarium (77 m²). Sie haben eine Fläche von 92 m², 3 Schlafzimmer, 2 Badezimmer, Vorinstallation für Klimaanlage, Einbauschränke, Video-Gegensprechanlage und elektrische Rollläden. Der Komplex bietet geräumige und angenehme Gemeinschaftsbereiche wie einen Gemeinschaftspool und Gärten, in denen Sie das warme und angenehme Klima genießen können. Nur 7 Kilometer von den Stränden von Orihuela entfernt, umgeben von Golfplätzen, dem berühmtesten Einkaufszentrum der Gegend und mit guter Verkehrsanbindung ist diese Residenz ideal für Liebhaber von Natur und Ruhe. Die meisten Häuser bieten Meer- und S...

Hauptmerkmale

- Schlafzimmer: 3
- Gebaut: 92m²
- Nennleistung: In Bearbeitung
- Entfernung zum Strand: 7Km.
- Entfernung zur Freizeit: 8Minss.
- Das Badezimmer: 2
- Toiletten: 2
- Baujahr: 03/2026
- Entfernung zum Flughafen: 52Km.
- Entfernung zum Golfplatz: 8Minss.

Charakteristik

- Automatischer Türhüter
- Elektrische Rollläden
- Gemeinschaftspool
- Terrasse
- Vorinstallation Klimaanlage
- Duschabtrennung im Badezimmer
- Elektrizität
- Solarium
- TV- und Telefonanschlüsse

EMAIL:
info@global-spain.com

TELEFON: +34 623 220 132
WHATSAPP: +34 681 955 283

www.global-spain.com