PRECIO:

97.000€

+ INFO

REF. PE-77510

Venta · Atico · San Isidro

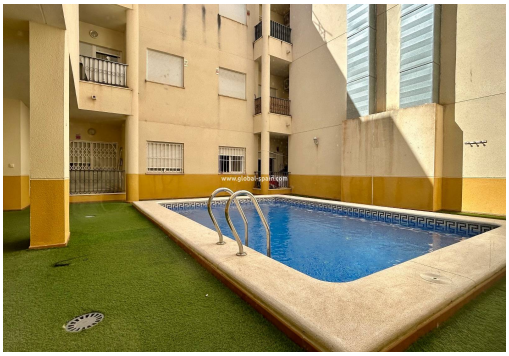

2 HABITACIONES	1 BAÑOS	64M²	0M²	SÍ	EN PROCESO

EMAIL:
info@global-spain.com

TELÉFONO: +34 623 220 132
WHATSAPP: +34 681 955 283

www.global-spain.com

PRECIO:

97.000€

+ INFO

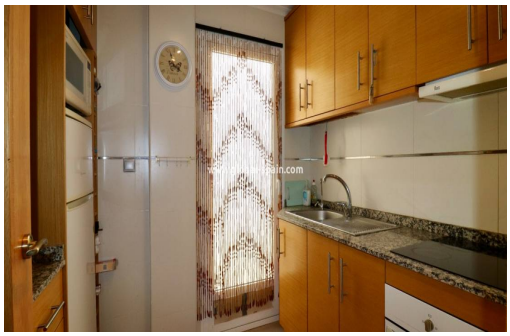

Descubra este encantador apartamento en el último piso ubicado en el corazón de San Isidro, Alicante, que cuenta con 2 dormitorios, 1,5 baños y una cocina bien equipada con electrodomésticos. Disfrute de la comodidad de un balcón y de su propio solárium privado de 55 m², perfecto para tomar el sol español. Por supuesto, esta propiedad se beneficia de un ascensor.□□ Situado en un típico pueblo español, San Isidro ofrece un estilo de vida sereno con todas las comodidades a la vuelta de la esquina. Experimente la comodidad de estar a poca distancia de la estación de tren, que lo conecta sin esfuerzo con las atracciones cercanas.□□ El complejo goza de gran prestigio y cuenta con una piscina comunitaria para las tardes de ocio. Además, se encuentra a poca distancia del aeropuerto de Alicante, a solo 20 minutos en coche, y de playas vírgenes, a las que se puede llegar en 15 minutos, lo que garantiza un fácil acceso a tod...

Información clave

- Habitaciones: 2
- Baños: 1
- Construidos: 64m²
- Calificación energética: En proceso

EMAIL:
info@global-spain.com

TELÉFONO: +34 623 220 132
WHATSAPP: +34 681 955 283

www.global-spain.com