PREIS:

225.000€

+ INFO

REF. PS-20760

Neubau · Wohnung · Alicante

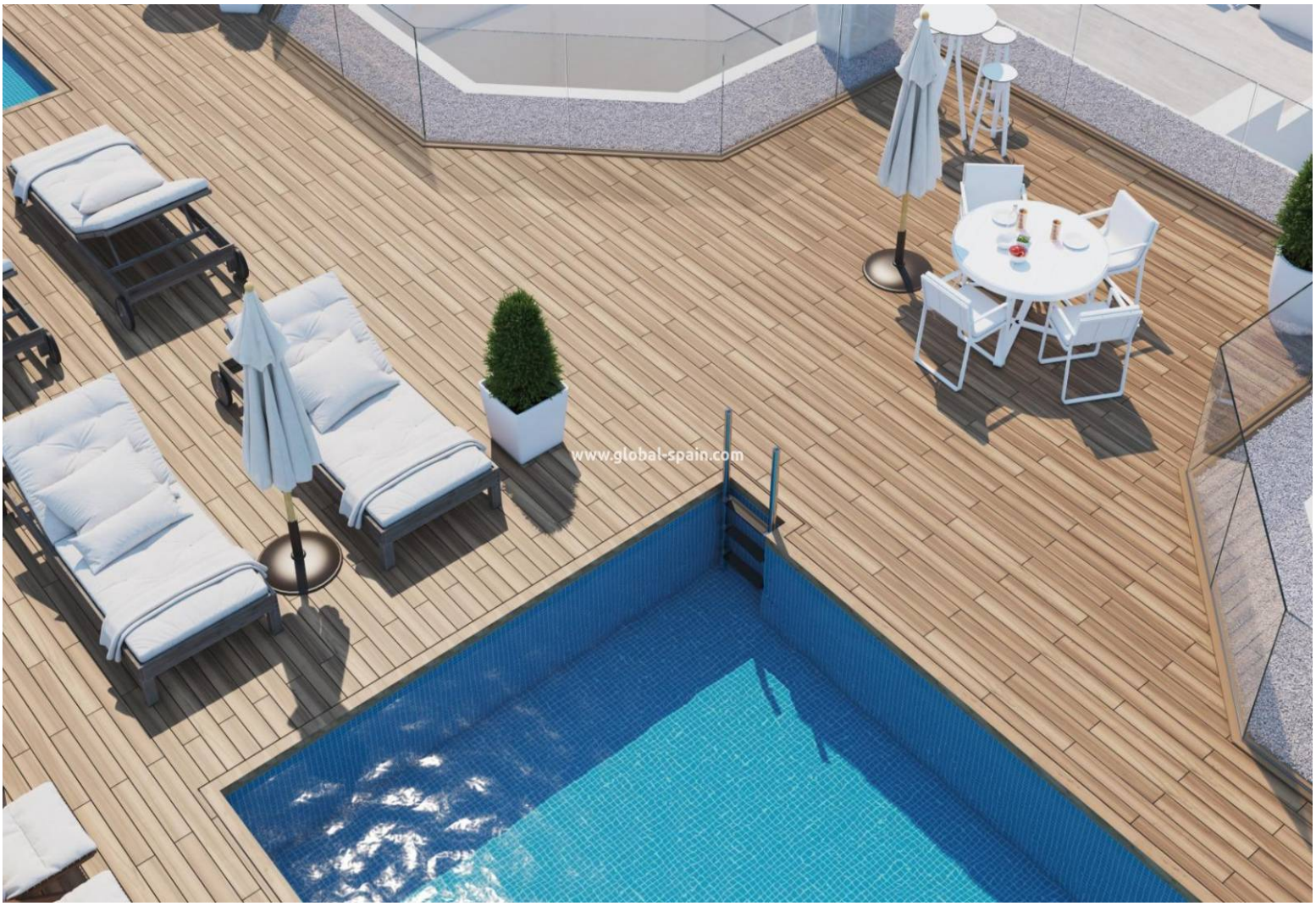

2 SCHLAFZIMMER | 1 DAS BADEZIMMER | 90M² | 0M² | JA | A

EMAIL:
info@global-spain.com

TELEFON: +34 623 220 132
WHATSAPP: +34 681 955 283

www.global-spain.com

PREIS:

225.000€

+ INFO

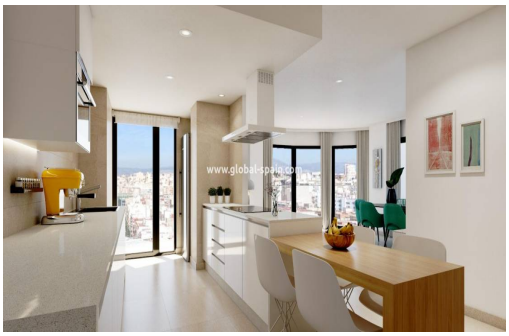

NEU GEBAUTE WOHNANLAGE IN ALICANTE STADT Neubau-Wohnanlage mit 61 Wohnungen und Penthäusern mit 2, 3 und 4 Schlafzimmern in der Nachbarschaft von La Florida, Alicante. Die Wohnanlage verfügt über eine gemeinschaftliche Dachterrasse mit Swimmingpools für Erwachsene und Kinder, Grünflächen und Chill-out-Zonen sowie einen Gemeinschaftsgarten mit Spielplatz im Erdgeschoss. Der Komplex profitiert vom Licht der Stadt und seinem privilegierten Klima. Darüber hinaus ist sie dank ihres fortschrittlichen Energieeffizienzsystems A+ absolut nachhaltig. Das Viertel La Florida ist eines der emblematischsten Viertel der Hauptstadt von Alicante, ein Viertel, das sich durch seine geschickte Kombination von engen Straßen mit breiten Alleen und charmanten Plätzen auszeichnet, die alle voller Leben sind, wo lokale Feste und Traditionen sehr beliebt sind und wo traditionelle Geschäfte neben innovativen Läden und Dienstleistungen aller Art bestehen. Auf di...

Hauptmerkmale

- Schlafzimmer: 2
- Gebaut: 90m^2
- Das Badezimmer: 1
- Nennleistung: A

EMAIL:
info@global-spain.com

TELEFON: +34 623 220 132
WHATSAPP: +34 681 955 283

www.global-spain.com