ЦЕНА:

329.000€

+ INFO

ССЫЛКА PS-76096

Новостройка · Villa · Orihuela Costa

3 СПАЛЬНИ	2 В ВАННЫХ КОМНАТАХ	83M²	141M²	ДА	B

EMAIL:
info@global-spain.com

ТЕЛЕФОН: +34 623 220 132
WHATSAPP: +34 681 955 283

www.global-spain.com

ЦЕНА:

329.000€

+ INFO

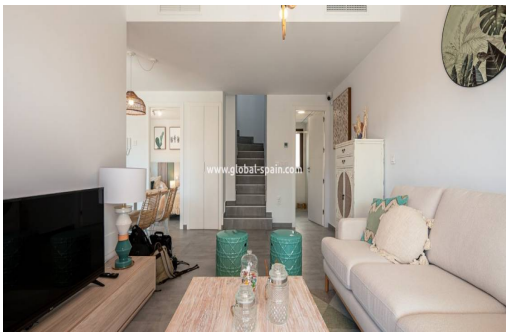

НОВЫЕ ВИЛЛЫ В ОРИУЭЛА-КОСТА Новый жилой комплекс в Ориуэла Коста. Жилой комплекс состоит из 25 двухуровневых вилл с различными независимыми или сблокированными моделями с 3 спальнями и 2 ванными комнатами, а также частными садами и большой общей зоной с бассейном. Опции подземного парковочного места и частного бассейна за дополнительную плату. Виллы расположены в приятном окружении гольф-поля Villamartín в тихой обстановке, имея комфорт всех услуг под рукой. Урбанизация расположена в 30 минутах езды от аэропорта Аликанте.

Ключевая особенность

- спальни: 3
- В ванных комнатах: 2
- построен: 83m^2
- участок: 141m^2
- Класс энергопотребления: B

EMAIL:
info@global-spain.com

ТЕЛЕФОН: +34 623 220 132
WHATSAPP: +34 681 955 283

www.global-spain.com