PREIS:

792.000€

+ INFO

REF. PS-40106

Neubau · Villa · Los Alcazares

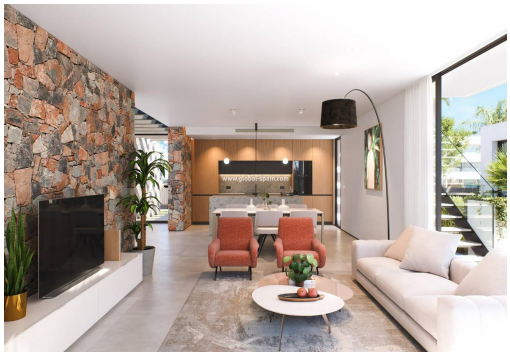

3 SCHLAFZIMMER	4 DAS BADEZIMMER	329M²	385M²	JA	B

EMAIL:
info@global-spain.com

TELEFON: +34 623 220 132
WHATSAPP: +34 681 955 283

www.global-spain.com

PREIS:

792.000€

+ INFO

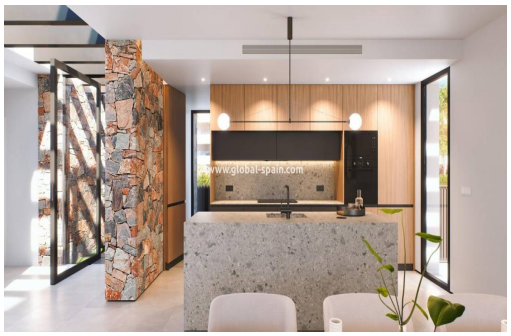

NEUBAU-VILLEN IN PRIVATER GARTENANLAGE IN DER PROVINZ MURCIA Neubauvillen in privater, geschützter Anlage in der Region Murcia, umgeben von hervorragenden Golfplätzen und nur 10 Minuten von den Sandstränden des Mar Menor entfernt. Villen bauen über von 2 Etagen und verfügt über 3 Schlafzimmer, 4 Bäder, offene Küche und Wohn-Esszimmer, Einbauschränke, privater Garten mit dem Pool, private Sonnenterrasse, Parkplatz und gehören ein "open-plan" fertig Keller mit einem zusätzlichen Bad. Das Haus befindet sich in einer privaten, bewachten Anlage mit einem Haupteingang und 24 Stunden Sicherheitsdienst. Die Anlage ist um eine beeindruckende 126.000 m2 große Grünfläche herum angelegt. Sie umfasst Wander- und Radwege, Sportanlagen, Paddel- und Tennisplätze, einen Minigolfplatz, Gärten, Hundeparks, Freizeitbereiche, ein Clubhaus.... Ebenfalls im zentralen Bereich befindet sich das Juwel des Resorts, ein kristallklarer künstlicher See mit e...

Hauptmerkmale

- Schlafzimmer: 3
- Gebaut: 329m^2
- Nennleistung: B
- Das Badezimmer: 4
- Grundstück: 385m^2

EMAIL:
info@global-spain.com

TELEFON: +34 623 220 132
WHATSAPP: +34 681 955 283

www.global-spain.com