PREIS:

221.000€

+ INFO

REF. PS-62886

Neubau · Wohnung · Guardamar del Segura

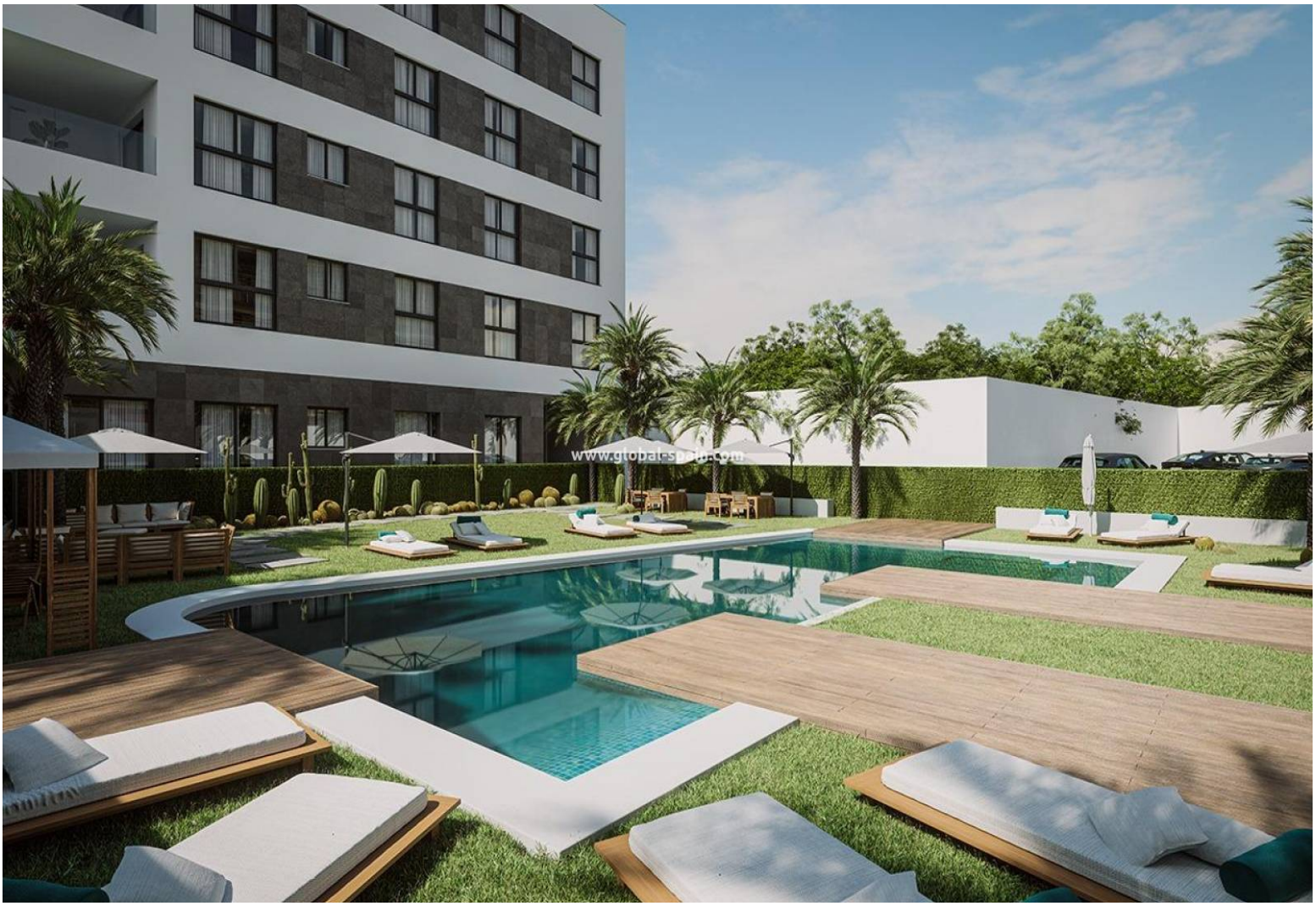

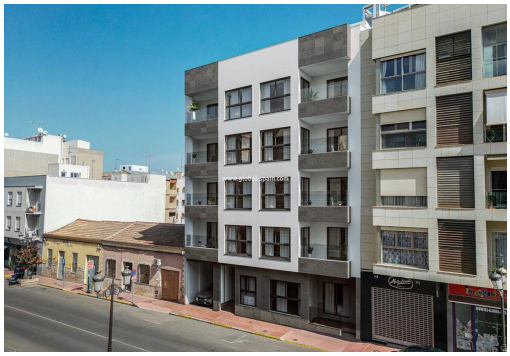

2 SCHLAFZIMMER	2 DAS BADEZIMMER	89M²	0M²	JA	B

EMAIL:
info@global-spain.com

TELEFON: +34 623 220 132
WHATSAPP: +34 681 955 283

www.global-spain.com

PREIS:

221.000€

+ INFO

NEU GEBAUTE WOHNANLAGE IN GUARDAMAR DEL SEGURA New Build Wohnanlage im Herzen von Guardamar del Segura in einer privilegierten Lage neben allen Dienstleistungen. Residential bestehend aus einem 2 und 3 Schlafzimmer Wohnungen und 3 Schlafzimmer Penthäuser, alle haben eine offene Küche mit geräumigem Wohnzimmer, Einbauschränke, Terrasse, Abstellräume. Ein Wohngebiet mit Grünflächen und einem Gemeinschaftspool.Eine Option Parkplätze im Erdgeschoss zu einem Aufpreis. Guardamar del Segura ist eine Stadt an der Costa Blanca Süd gelegen. Mit seinen 11 Kilometern Naturstrand und seinem großen Pinienwald. Guardamar ist eine ruhige Stadt zu leben, es hat alle Dienstleistungen das ganze Jahr über wie Restaurants, Bars, Geschäfte, Banken, Orte für die Freizeit, etc. Jeden Mittwoch wird in den zentralen Straßen der Stadt ein Markt organisiert, auf dem viele Menschen Produkte wie Lebensmittel, Kleidung, Möbel, Tiere usw. kaufen. Dieser Markt i...

Hauptmerkmale

- Schlafzimmer: 2
- Gebaut: 89m^2
- Das Badezimmer: 2
- Nennleistung: B

EMAIL:
info@global-spain.com

TELEFON: +34 623 220 132
WHATSAPP: +34 681 955 283

www.global-spain.com