PREIS:

248.700€

+ INFO

REF. PS-47325

Neubau · Wohnung · Orihuela Costa

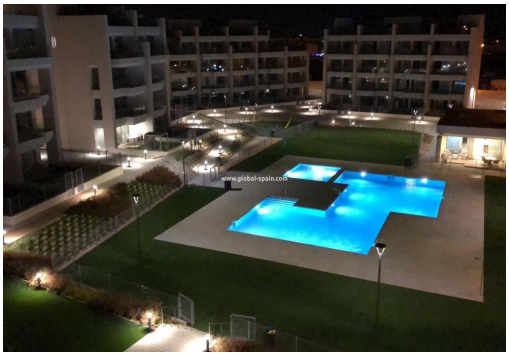

2 SCHLAFZIMMER	2 DAS BADEZIMMER	93M²	40M²	JA	B

EMAIL:
info@global-spain.com

TELEFON: +34 623 220 132
WHATSAPP: +34 681 955 283

www.global-spain.com

PREIS:

248.700€

+ INFO

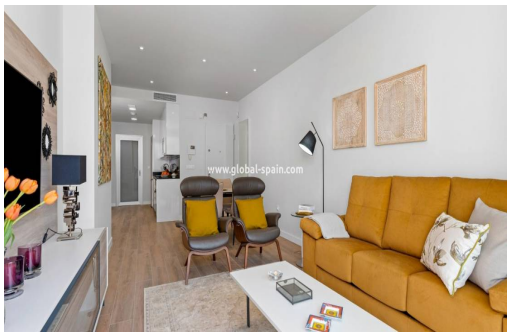

NEU GEBAUTE WOHNANLAGE IN VILLAMARTIN Neubau-Wohnanlage mit insgesamt 94 modernen 2-Schlafzimmer-Apartments und Penthäusern in Villamartin. Sie können wählen zwischen Erdgeschosswohnungen mit Garten, Wohnungen mit gemütlichen Terrassen oder Penthäusern mit sonnigen Dachterrassen und fantastischer Aussicht Offene Küche und Wohnzimmer, 2 geräumige Schlafzimmer mit Einbauschränken, 2 Bäder, Waschküche. Die Wohnungen werden mit weißer Ware, LED-Beleuchtungspaket, Fußbodenheizung und Duschabtrennung in den Bädern, Klimaanlage, Legrand Smart Home System, aerothermisches System für Warmwasser, motorisierte Jalousien und Privatparkplatz geliefert. Die Wohnanlage bietet einen großen Gemeinschaftspool, Grünflächen, eine Sauna, einen Kinderspielplatz und einen Fitnessraum. Ausgezeichnete Lage in der Nähe von Geschäften und Golfplätzen. Die Gegend um Villamartin ist bei Touristen und Einwohnern sehr beliebt. Der größte Teil der Gemein...

Hauptmerkmale

- Schlafzimmer: 2
- Gebaut: 93m^2
- Nennleistung: B
- Das Badezimmer: 2
- Grundstück: 40m^2

EMAIL:
info@global-spain.com

TELEFON: +34 623 220 132
WHATSAPP: +34 681 955 283

www.global-spain.com