PRECIO:

388.000€

+ INFO

REF. GS1650

Adosado de obra nueva de 3 dormitorios a poca distancia del mar en Torre...

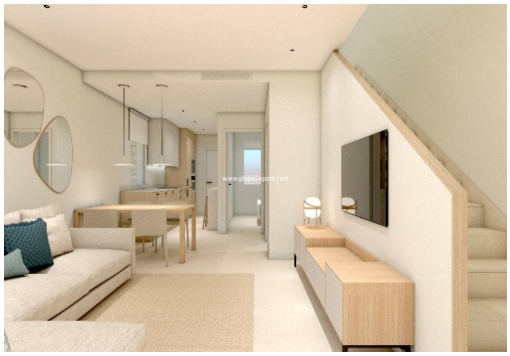

3 HABITACIONES | 2 BAÑOS | 94M² | SÍ | PLAZA DE GARAJE EN PARCELA | A

EMAIL:
info@global-spain.com

TELÉFONO: +34 623 220 132
WHATSAPP: +34 681 955 283

www.global-spain.com

PRECIO:

388.000€

+ INFO

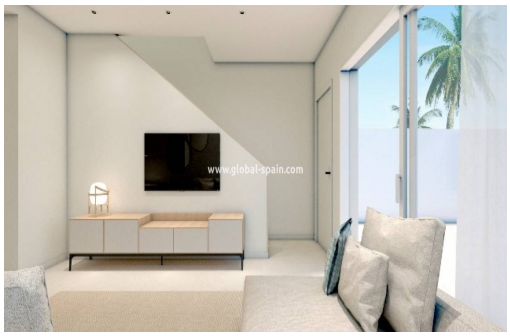

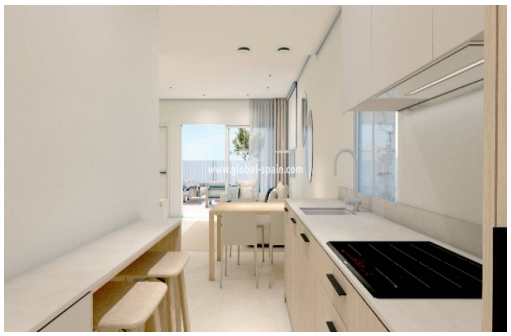

Casa adosada de nueva construcción de 3 dormitorios a poca distancia del mar en Torre de la Horadada Torre de la Horadada ofrece un entorno ideal para estos proyectos de vivienda, ubicado en el municipio de Pilar de la Horadada. Este enclave único ofrece acceso a las mejores playas, campos de golf y todos los servicios necesarios. Las excelentes playas de reconocida calidad se encuentran a poca distancia, tanto a pie como en coche en pocos minutos. A poca distancia se encuentra un campo de golf popular entre jugadores de todo el mundo. En las proximidades se encuentran supermercados, paseos ajardinados, centros de salud y hospitales. Este proyecto incluye apartamentos, casas adosadas e incluso 2 villas. Los adosados de planta baja cuentan con salón con cocina totalmente equipada, 1 dormitorio y baño, terraza exterior de 70,10 m² aproximadamente. En la primera planta hay 2 dormitorios, 1 baño y una terraza de 10,05 m². La planta superio...

Información clave

- Habitaciones: 3
- Construidos: 94m²
- Aseos: 2
- Plazas de garaje: 1
- Año de construcción: 2024
- Distancia a la playa: 1Mins.
- Baños: 2
- Cocinas: 1m²
- Armarios empotrados: 3
- Calificación energética: A
- Garaje: Plaza de garaje en parcela
- Distancia al aereopuerto: 60Mins.

Características

- Aire Acondicionado
- Calefacción por suelo radiante
- Electricidad
- Iluminación exterior
- Jardín
- Mampara en baño
- Solarium
- Armarios empotrados/forrados
- Conexiones de TV y teléfono
- Electrodomesticos
- Iluminación interior
- Lavadero
- Piscina privada
- Terraza

EMAIL:
info@global-spain.com

TELÉFONO: +34 623 220 132
WHATSAPP: +34 681 955 283

www.global-spain.com