PREIS:

388.000€

+ INFO

REF. GS1650

Neubau Reihenhaus 3 Schlafzimmer in Laufnähe zum Meer bei Torre de la H...

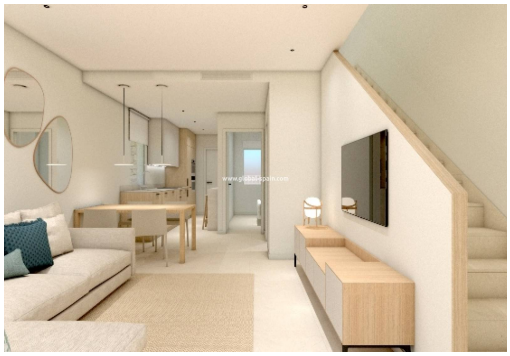

3 SCHLAFZIMMER

2 DAS BADEZIMMER

94M²

JA

PARKPLATZ AUF DEM GRUNDSTÜCK

A

EMAIL:
info@global-spain.com

TELEFON: +34 623 220 132
WHATSAPP: +34 681 955 283

www.global-spain.com

PREIS:

388.000€

+ INFO

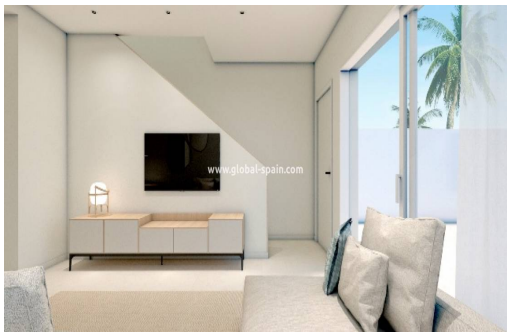
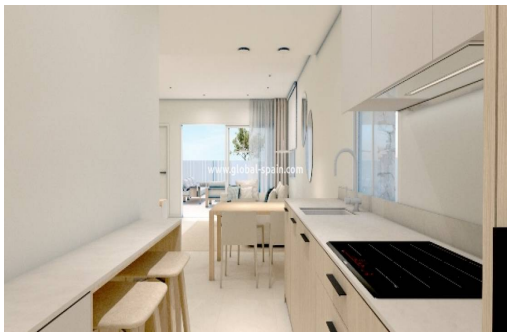

Neubau-Reihenhaus mit 3 Schlafzimmern, nur wenige Gehminuten vom Meer entfernt in Torre de la Horadada Torre de la Horadada bietet ein ideales Umfeld für diese Wohnprojekte und liegt in der Gemeinde Pilar de la Horadada. Diese einzigartige Enklave bietet Zugang zu den besten Stränden, Golfplätzen und allen notwendigen Annehmlichkeiten. Die hervorragenden Strände von anerkannter Qualität sind sowohl zu Fuß als auch mit dem Auto in wenigen Minuten leicht zu erreichen. Nicht weit entfernt befindet sich ein Golfplatz, der bei Spielern aus aller Welt beliebt ist. Supermärkte, Spazierwege, Gesundheitszentren und Krankenhäuser befinden sich alle in unmittelbarer Nähe. Dieses Projekt umfasst Wohnungen, Stadthäuser und sogar 2 Villen. Die Reihenhäuser im Erdgeschoss verfügen über ein Wohnzimmer mit voll ausgestatteter Küche, 1 Schlafzimmer und ein Badezimmer, eine Außenterrasse von ca. 70,10 m². Im ersten Stock befinden sich 2 Schlafzi...

Hauptmerkmale

- Schlafzimmer: 3
- Gebaut: 94m²
- Toiletten: 2
- Parkmöglichkeiten: 1
- Baujahr: 2024
- Entfernung zum Strand: 1Minss.
- Das Badezimmer: 2
- Kochst du: 1m²
- Einbauschränke: 3
- Nennleistung: A
- Garage: Parkplatz auf dem Grundstück
- Entfernung zum Flughafen: 60Minss.

Charakteristik

- Außenbeleuchtung
- Eingebaute/gefütterte Kleiderschränke
- Fußbodenheizung
- Haushaltsgeräte
- Klimaanlage
- Solarium
- TV- und Telefonanschlüsse
- Duschabtrennung im Badezimmer
- Elektrizität
- Garten
- Innenbeleuchtung
- Privater Pool
- Terrasse
- Wäsche

EMAIL:
info@global-spain.com

TELEFON: +34 623 220 132
WHATSAPP: +34 681 955 283

www.global-spain.com