PREIS:

579.000€

+ INFO

REF. GS1637

Neubauvilla mit 3 Schlafzimmern in San Pedro del Pinatar

3 SCHLAFZIMMER	3 DAS BADEZIMMER	145M²	420M²	JA	PRIVATGELÄNDE	IN BEARBEITUNG

EMAIL:
info@global-spain.com

TELEFON: +34 623 220 132
WHATSAPP: +34 681 955 283

www.global-spain.com

PREIS:

579.000€

+ INFO

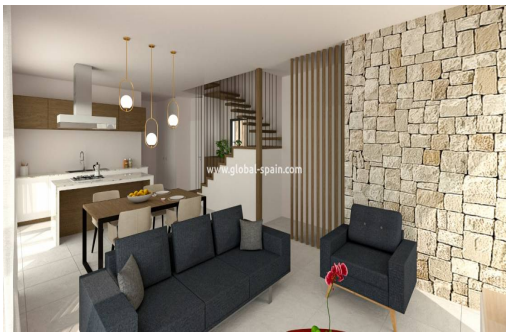

Entdecken Sie eine neue Dimension des Wohnens in San Pedro del Pinatar mit unserer neuesten Villa in zeitgemäßer Lage und im modernen Stil. Diese wunderschöne Villa verfügt über 3 Schlafzimmer, darunter eine geräumige Suite von 18 m² mit einem geräumigen Ankleidezimmer und einem luxuriösen Badezimmer, 3 Badezimmer, ein geräumiges Wohn- und Esszimmer und eine Küche von mehr als 35 m², die komplett mit hochwertigen Geräten ausgestattet ist. Darüber hinaus gibt es eine Waschküche, einen 35 m² großen Swimmingpool mit Whirlpool und Beleuchtung sowie ein sonniges Solarium. Diese exklusive Villa ist von praktischem und avantgardistischem Design geprägt und bietet hervorragende Qualitäten, die unsere Erwartungen mehr als erfüllen. Wichtigste Funktionen: Große motorisierte Rollläden Ankleidezimmer im Hauptschlafzimmer Begehbare Kleiderschränke Küche mit hochwertigen Einbaugeräten von Bosch, darunter ein Weinkühler für 12...

Hauptmerkmale

- Schlafzimmer: 3
- Gebaut: 145m^2
- Kochst du: 1m^2
- Nennleistung: In Bearbeitung
- Garage: Privatgelände
- Das Badezimmer: 3
- Grundstück: 420m^2
- Einbauschränke: 3
- Baujahr: 2023 - 2024

Charakteristik

- Automatischer Türhüter
- Eingebaute/gefütterte Kleiderschränke
- Garten
- Ladepunkt Elektroauto
- TV- und Telefonanschlüsse
- Wäsche
- Duschabtrennung im Badezimmer
- Elektrizität
- Haushaltsgeräte
- Solarium
- Vorinstallation Klimaanlage

EMAIL:
info@global-spain.com

TELEFON: +34 623 220 132
WHATSAPP: +34 681 955 283

www.global-spain.com