PREIS:

395.000€

+ INFO

REF. GS1585

Neue Villen in San Pedro del Pinatar mit 3 Schlafzimmern

3 SCHLAFZIMMER	3 DAS BADEZIMMER	143M²	155M²	JA	PRIVATGELÄNDE	IN BEARBEITUNG

EMAIL:
info@global-spain.com

TELEFON: +34 623 220 132
WHATSAPP: +34 681 955 283

www.global-spain.com

PREIS:

395.000€

+ INFO

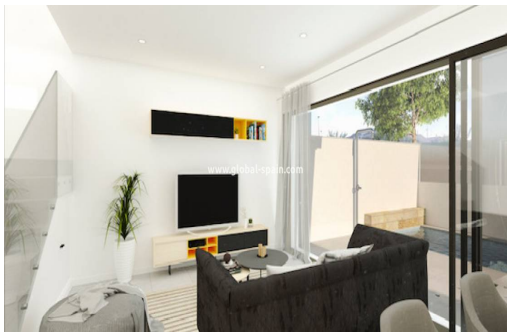

Neues Projekt in San Pedro del Pinatar (Murcia). Die wunderschönen Villen liegen nur wenige Meter vom Naturpark Las Salinas de San Pedro entfernt, wo Sie Flamingos und verschiedene Vögel beobachten können. Restaurants, Supermärkte, ein medizinisches Zentrum usw. sind zu Fuß erreichbar. Einen 20-minütigen Spaziergang entfernt finden wir die Strände des Mittelmeers und des Mar Menor. Die Immobilien werden in zwei Phasen gebaut, wobei die erste Phase derzeit drei freistehende Villen auf Grundstücken zwischen 155 m² und 160 m² und einer Wohnfläche von 143 m² umfasst, aufgeteilt in Haus, Garten, Parkplatz und Swimmingpool. Im Erdgeschoss umfasst die Immobilie ein Wohnzimmer, ein Esszimmer, eine Küche, ein Schlafzimmer und ein Badezimmer. Im ersten Stock befinden sich zwei Schlafzimmer und zwei Badezimmer (eines en-suite und mit Ankleideraum). Vom ersten Stock aus haben Sie Zugang zur ca. 30 m² großen Solariumterrasse. Die Immobilien ver...

Hauptmerkmale

- Schlafzimmer: 3
- Gebaut: 143m^2
- Einbauschränke: 3
- Garage: Privatgelände
- Entfernung zum Flughafen: 30Minss.
- Entfernung zum Golfplatz: 9Km.
- Das Badezimmer: 3
- Grundstück: 155m^2
- Nennleistung: In Bearbeitung
- Entfernung zum Strand: 2.5Km.
- Entfernung zur Freizeit: 5Minss.

Charakteristik

- Außenbeleuchtung
- Duschabtrennung im Badezimmer
- Elektrizität
- Garten
- Innenbeleuchtung
- Solarium
- TV- und Telefonanschlüsse
- Automatischer Türhüter
- Eingebaute/gefütterte Kleiderschränke
- Fußbodenheizung
- Haushaltsgeräte
- Privater Pool
- Terrasse
- Vorinstallation Klimaanlage

EMAIL:
info@global-spain.com

TELEFON: +34 623 220 132
WHATSAPP: +34 681 955 283

www.global-spain.com