PRECIO:

Desde 425.000€

+ INFO

REF. GS1580

Chalet de 3 dormitorios en Calasparra, Murcia

3 HABITACIONES | 3 BAÑOS | 121M² | 1.250M² | SÍ | PRIVADO | EN PROCESO

EMAIL:
info@global-spain.com

TELÉFONO: +34 623 220 132
WHATSAPP: +34 681 955 283

www.global-spain.com

PRECIO:

Desde 425.000€

+ INFO

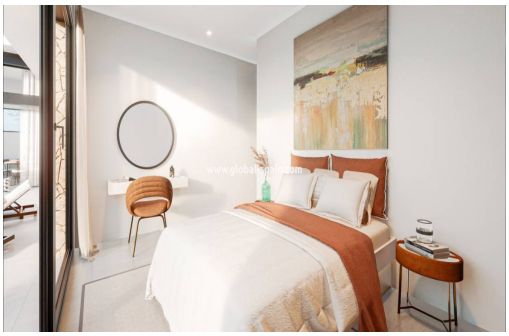

Estas villas están ubicadas en una parcela de 545m² y constan de 3 dormitorios y 3 baños. Construidas con los mejores materiales, cuentan además con armarios empotrados y persianas eléctricas. Las villas están ubicadas en una urbanización privada con acceso únicamente privado y videovigilancia en todo el complejo. La urbanización está situada al noroeste de Murcia, en un entorno natural entre tres sierras, Sierra del Molino, Sierra de San Miguel y Sierra del Puerto. Se encuentra cerca del Santuario de la Virgen de la Esperanza, el Museo Arqueológico de Calasparra, la Casa Granero del Conde del Valle de San Juan, la Fuente del Arrocero, el Museo del Arroz, la Torre del Reloj, el Parque de los Predamientos, la Cueva del Puerto, el yacimiento de Villa Vieja, el desfiladero de Almadenes, el mirador de Las Lomas, Vega Arrocera, los Sotos y el bosque de Ribera de Cañaverosa (reserva natural), el castillo de San Juan de Calasparra, etc. Pa...

Información clave

- Habitaciones: 3
- Construidos: 121m^2
- Cocinas: 1m^2
- Plazas de garaje: 2
- Garaje: Privado
- Distancia al aereopuerto: 40Mins.
- Baños: 3
- Parcela: 1.250m^2
- Armarios empotrados: 3
- Calificación energética: En proceso
- Distancia a la playa: 109Km.

Características

- Armarios empotrados/forrados
- Conexiones de TV y teléfono
- Electrodomesticos
- Iluminación interior
- Mampara en baño
- Porche
- Terraza
- Calefacción
- Electricidad
- Iluminación exterior
- Jardín
- Piscina privada
- Preinstalación de aire acondicionado

EMAIL:
info@global-spain.com

TELÉFONO: +34 623 220 132
WHATSAPP: +34 681 955 283

www.global-spain.com