PREIS:

Von 459.000€

+ INFO

REF. GS1579

Villa mit 4 Schlafzimmern in Calasparra, Murcia

4 SCHLAFZIMMER	3 DAS BADEZIMMER	148M²	1.250M²	JA	PRIVATGELÄNDE	IN BEARBEITUNG

EMAIL:
info@global-spain.com

TELEFON: +34 623 220 132
WHATSAPP: +34 681 955 283

www.global-spain.com

PREIS:

Von 459.000€

+ INFO

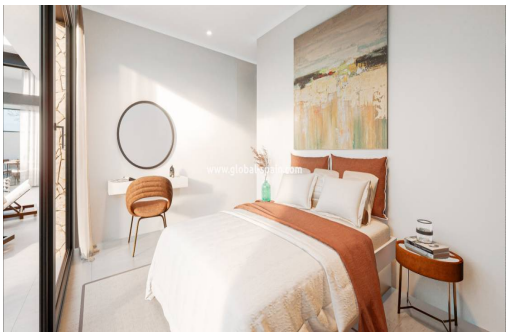

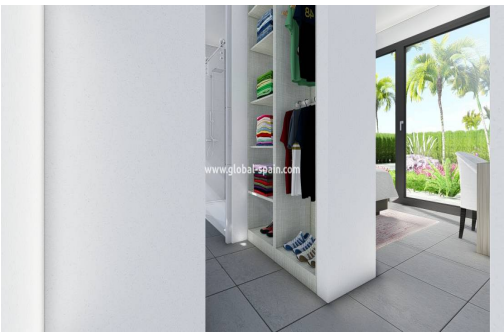

Diese Villen befinden sich auf einem Grundstück von 545 m² und bestehen aus 4 Schlafzimmern und 3 Badezimmern. Sie wurden aus den besten Materialien gebaut und verfügen außerdem über Einbauschränke und elektrische Jalousien. Die Villen befinden sich in einer privaten Urbanisation mit nur privatem Zugang und Videoüberwachung im gesamten Komplex. Die Urbanisation liegt nordwestlich von Murcia, in einer natürlichen Umgebung zwischen drei Gebirgsketten, Sierra del Molino, Sierra de San Miguel und Sierra del Puerto. Es liegt in der Nähe des Heiligtums der Virgen de la Esperanza, des Archäologischen Museums von Calasparra, der Casa Granero del Conde del Valle de San Juan, der Fuente del Arrocero, des Reismuseums, des Uhrturms, des Predamientos-Parks und der Cueva del Puerto, die Stätte Villa Vieja, die Almadenes-Schlucht, der Aussichtspunkt Las Lomas, Vega Arrocera, die Wälder Sotos und Ribera de Cañaverosa (Naturschutzgebiet), die Burg ...

Hauptmerkmale

- Schlafzimmer: 4
- Gebaut: 148m^2
- Kochst du: 1m^2
- Parkmöglichkeiten: 2
- Garage: Privatgelände
- Entfernung zum Flughafen: 40Minss.
- Das Badezimmer: 3
- Grundstück: 1.250m^2
- Einbauschränke: 3
- Nennleistung: In Bearbeitung
- Entfernung zum Strand: 109Km.

Charakteristik

- Außenbeleuchtung
- Eingebaute/gefütterte Kleiderschränke
- Garten
- Heizung
- Privater Pool
- TV- und Telefonanschlüsse
- Vorinstallation Klimaanlage
- Duschabtrennung im Badezimmer
- Elektrizität
- Haushaltsgeräte
- Innenbeleuchtung
- Terrasse
- Veranda

EMAIL:
info@global-spain.com

TELEFON: +34 623 220 132
WHATSAPP: +34 681 955 283

www.global-spain.com