PRIX:

De 289.000€

+ INFO

RÉF. GS1509

PENTHOUSE MODERNE AVEC 2 CHAMBRES, 2 SALLES DE BAINS, TERRASSE, SOLARIUM...

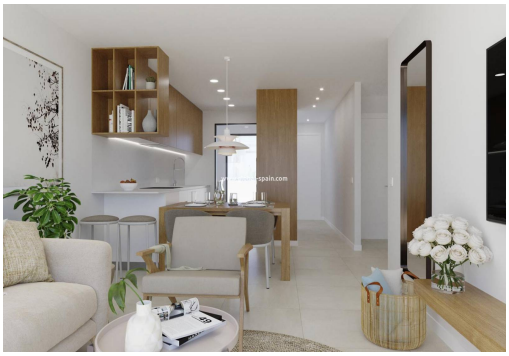

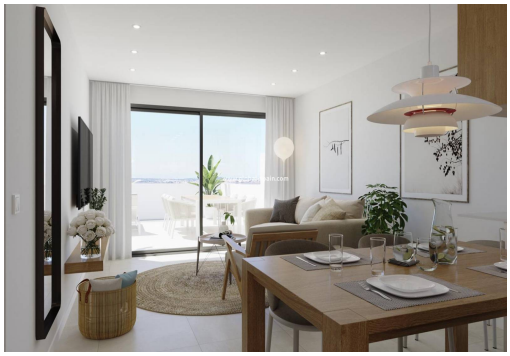

2 CHAMBRES | 2 SALLES DE BAIN | 75M² | COMMUNAUTÉ | PRIVÉ | EN COURS

EMAIL:
info@global-spain.com

TÉLÉPHONE: +34 623 220 132
WHATSAPP: +34 681 955 283

www.global-spain.com

PRIX:

De 289.000€

+ INFO

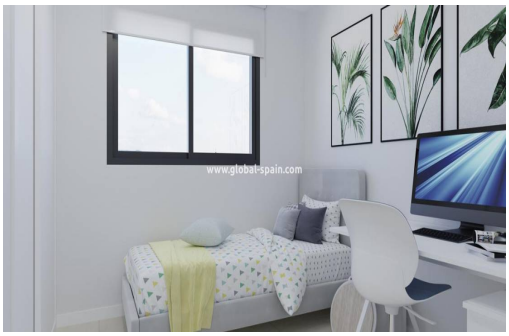

PENTHOUSE MODERNE AVEC 2 CHAMBRES, 2 SALLES DE BAINS, TERRASSE, SOLARIUM, PARKING ET STOCKAGE À TORREVIEJA Beaux Penthouses, avec un total de 2 chambres, 2 salles de bains, 1 terrasse (total 18,50 m2), un grand solarium (73,40 m2), avec de belles vues, ainsi qu'un garage et débarras au sous-sol. Ces Penthouses sont situés dans une belle urbanisation qui dispose de 2 piscines communes, donc si vous avez besoin de vous rafraîchir, vous pouvez y aller. Tout cela dans un emplacement stratégique non loin du centre de Torrevieja et non loin des routes principales AP7 et N332, vous permettant de voyager facilement dans n'importe quelle direction. Il est préférable d'aller à la plage la plus proche (Playa de los Naúfragos) en voiture, en vélo ou en transports en commun, car elle est juste un peu trop loin à pied (3,5 km) ou environ 45 minutes de marche. De plus, l'hôpital universitaire de Torrevieja n'est pas loin si vous avez besoin d'aide...

Principales caractéristiques

- Chambres: 2
- Construit: 75m^2
- Toilettes: 2
- Places de parking: 1
- Garage: Privé
- Distance à l'aéroport: 40Mins.
- Salles de bain: 2
- Est-ce que tu cuisines: 1m^2
- Armoires encastrées: 2
- Énergie: En cours
- Distance à la plage: 3Km.
- Distance aux loisirs: 1Km.

Les caractéristiques

- Armoires encastrées/doublées
- Garage
- Pièce de stockage
- Portier automatique
- Solarium
- Connexions TV et téléphone
- Paroi de douche dans la salle de bain
- Piscine communautaire
- Préinstallation Climatisation
- Terrasse

EMAIL:
info@global-spain.com

TÉLÉPHONE: +34 623 220 132
WHATSAPP: +34 681 955 283

www.global-spain.com