PREIS:

Von 259.000€

+ INFO

REF. GS1464

# Vollständig möblierte Erdgeschosswohnung in Orihuela Costa

2 SCHLAFZIMMER | 2 DAS BADEZIMMER | 71M² | GEMEINSCHAFT | PRIVATGELÄNDE | IN BEARBEITUNG

EMAIL:
info@global-spain.com

TELEFON: +34 623 220 132
WHATSAPP: +34 681 955 283

www.global-spain.com

PREIS:

Von 259.000€

+ INFO

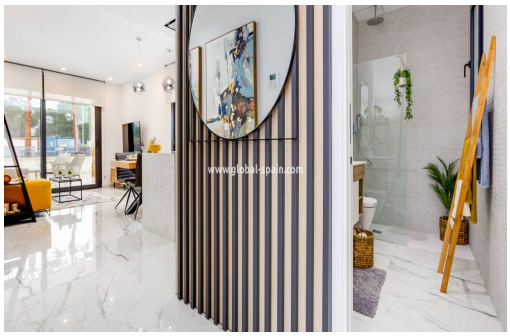

Die Wohnanlage ist ein neues, hochwertiges Projekt. Alle Häuser verfügen über 2 Schlafzimmer und 2 Badezimmer, das Hauptbadezimmer ist en suite. Alle Gebäude sind auf 4 Ebenen mit Erdgeschoss, erster und zweiter Etage sowie Penthäusern mit Dachterrassen gebaut. Der Komplex liegt in der Nähe von Supermärkten, Geschäften und Restaurants und in wenigen Minuten mit dem Auto erreichen Sie die wunderschönen Strände von Orihuela Costa, das größte Einkaufszentrum Boulevard La Zenia oder den berühmten Golfplatz Villamartín. Die Anlage verfügt über einen schönen Garten mit Gemeinschaftspool. Es gibt ein Spa mit Fitnessraum, Sauna und Whirlpool. Es gibt auch einen Kinderspielplatz und einen Bouleplatz. Die Wohnungen: Diese Apartments verfügen über 2 Schlafzimmer und 2 Badezimmer (eines en suite). Sie verfügen über eine Terrasse (+- 26 m²), einen privaten Parkplatz und einen privaten Abstellraum im Keller. Ebenfalls im Preis inbeg...

## Hauptmerkmale

- Schlafzimmer: 2
- Gebaut: 71m²
- Toiletten: 2
- Parkmöglichkeiten: 1
- Baujahr: 2024
- Entfernung zum Strand: 3.5Km.
- Das Badezimmer: 2
- Kochst du: 1m²
- Einbauschränke: 2
- Nennleistung: In Bearbeitung
- Garage: Privatgelände
- Entfernung zum Flughafen: 47Km.

## Charakteristik

- Fitness
- Gemeinschaftspool
- Klimaanlage
- Möbliert
- Garage
- Haushaltsgeräte
- Lagerraum
- Terrasse

EMAIL:
info@global-spain.com

TELEFON: +34 623 220 132
WHATSAPP: +34 681 955 283

www.global-spain.com