PREIS:

Von 257.700€

+ INFO

REF. GS1425

Wohnung (1.-6. Etage) 2 Schlafzimmer in Campoamor

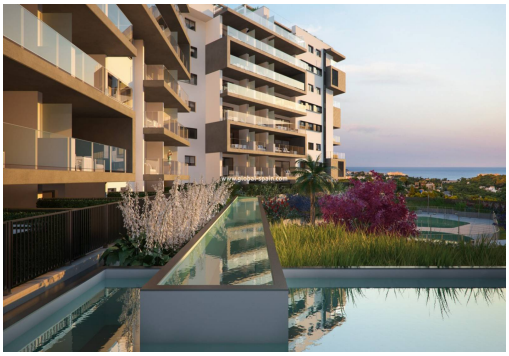

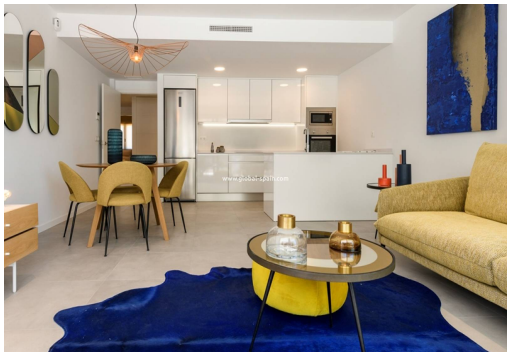

2 SCHLAFZIMMER | 2 DAS BADEZIMMER | 79M² | GEMEINSCHAFT | PRIVATGELÄNDE | IN BEARBEITUNG

EMAIL:
info@global-spain.com

TELEFON: +34 623 220 132
WHATSAPP: +34 681 955 283

www.global-spain.com

PREIS:

Von 257.700€

+ INFO

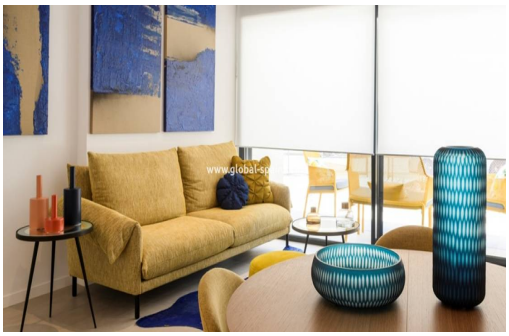

Diese Residenz liegt im höchsten Teil von Campoamor, in der Nähe des Strandes La Glea und des Yachthafens. Eine privilegierte Enklave, geschaffen in einer Symbiose aus Meer und Natur. In dieser Gegend können Sie ein unvergleichliches Freizeitangebot genießen: Wassersport à la carte, Golf, Reiten, Radtouren... In dieser Residenz können Sie zwischen Wohnungen im Erdgeschoss, Wohnungen im ersten Stock und Penthäusern wählen. Sie alle verfügen über großzügige Terrassen. Die Wohnanlage verfügt über mehrere Fußgängerzugänge, die für Personen mit eingeschränkter Mobilität geeignet sind. Die Urbanisation ist komplett eingezäunt und verfügt über einen Wachposten für Zutrittskontrolle, Video-Gegensprechanlage und Zugangstüren zu den Garagen. In der weitläufigen Gartenanlage finden Sie allerlei Sitzgelegenheiten, einen Kinderspielplatz, einen großen Außenpool mit kleinerem Kinderbecken, einen beheizten Innenpool und einen F...

Hauptmerkmale

- Schlafzimmer: 2
- Gebaut: 79m^2
- Nennleistung: In Bearbeitung
- Entfernung zum Strand: 1Km.
- Entfernung zur Freizeit: 8Minss.
- Das Badezimmer: 2
- Kochst du: 1m^2
- Garage: Privatgelände
- Entfernung zum Flughafen: 50Km.
- Entfernung zum Golfplatz: 7Minss.

Charakteristik

- Aufzug
- Elektrizität
- Gemeinschaftspool
- Klimaanlage
- Veranda
- Automatischer Türhüter
- Fitness
- Haushaltsgeräte
- Lagerraum
- Vorinstallation der Ladestation für Elektroautos

EMAIL:
info@global-spain.com

TELEFON: +34 623 220 132
WHATSAPP: +34 681 955 283

www.global-spain.com