PREIS:

Von 489.000€

+ INFO

REF. GS1409

Moderne Villen im La Finca Golf

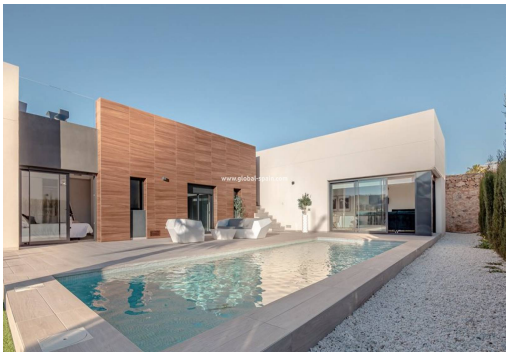

3 SCHLAFZIMMER	2 DAS BADEZIMMER	119M²	420M²	JA	PARKPLATZ AUF DEM GRUNDSTÜCK	IN BEARBEITUNG

EMAIL:
info@global-spain.com

TELEFON: +34 623 220 132
WHATSAPP: +34 681 955 283

www.global-spain.com

PREIS:

Von 489.000€

+ INFO

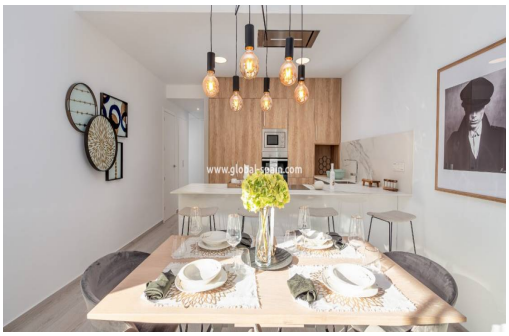

Neue moderne Villen, um Ihren Urlaub oder Ihr Leben in Spanien in Luxus und Entspannung im La Finca Golf Resort zu verbringen! Dieses Neubauprojekt befindet sich auf einem wunderschönen Golfgrundstück in der Nähe von Guardamar del Segura, Rojales und der Stadt Torrevieja. Nur 15 Autominuten von den wunderschönen Sandstränden entfernt finden Sie das Golfresort La Finca mit herrlichem Blick auf die mit Pinien bewachsenen Hügel. Die Häuser verfügen über 3 Schlafzimmer und 2 Badezimmer, alle im Erdgeschoss. Das geräumige Wohnzimmer mit offener Küche bietet direkten Zugang zum großen Garten mit Terrasse und privatem Pool von 8 x 3 m, der im Preis inbegriffen ist. Alle freistehenden Villen verfügen über eine großzügige Dachterrasse, sodass Sie zu jeder Tageszeit die Sonne genießen können. Diese Extras sind im Preis inbegriffen: - Küchengeräte - Hausautomationssystem - Elektrische Rollläden - Fußbodenheizung in den Badezimmer...

Hauptmerkmale

- Schlafzimmer: 3
- Gebaut: 119m^2
- Kochst du: 1m^2
- Einbauschränke: 3
- Nennleistung: In Bearbeitung
- Entfernung zum Strand: 15Minss.
- Das Badezimmer: 2
- Grundstück: 420m^2
- Toiletten: 2
- Parkmöglichkeiten: 1
- Garage: Parkplatz auf dem Grundstück
- Entfernung zum Flughafen: 30Mts.

Charakteristik

- Außenbeleuchtung
- Duschabtrennung im Badezimmer
- Elektrische Rollläden
- Fußbodenheizung
- Haushaltsgeräte
- Privater Pool
- Terrasse
- Vorinstallation Klimaanlage
- Automatischer Türhüter
- Eingebaute/gefütterte Kleiderschränke
- Elektrizität
- Garten
- Innenbeleuchtung
- Solarium
- TV- und Telefonanschlüsse

EMAIL:
info@global-spain.com

TELEFON: +34 623 220 132
WHATSAPP: +34 681 955 283

www.global-spain.com