PRECIO:

Desde 240.900€

+ INFO

REF. GS1298

MODERNOS APARTAMENTOS EN PLANTA BAJA DE 3 DORMITORIOS Y 2 BAÑOS EN TORR...

Vistas a las lagunas

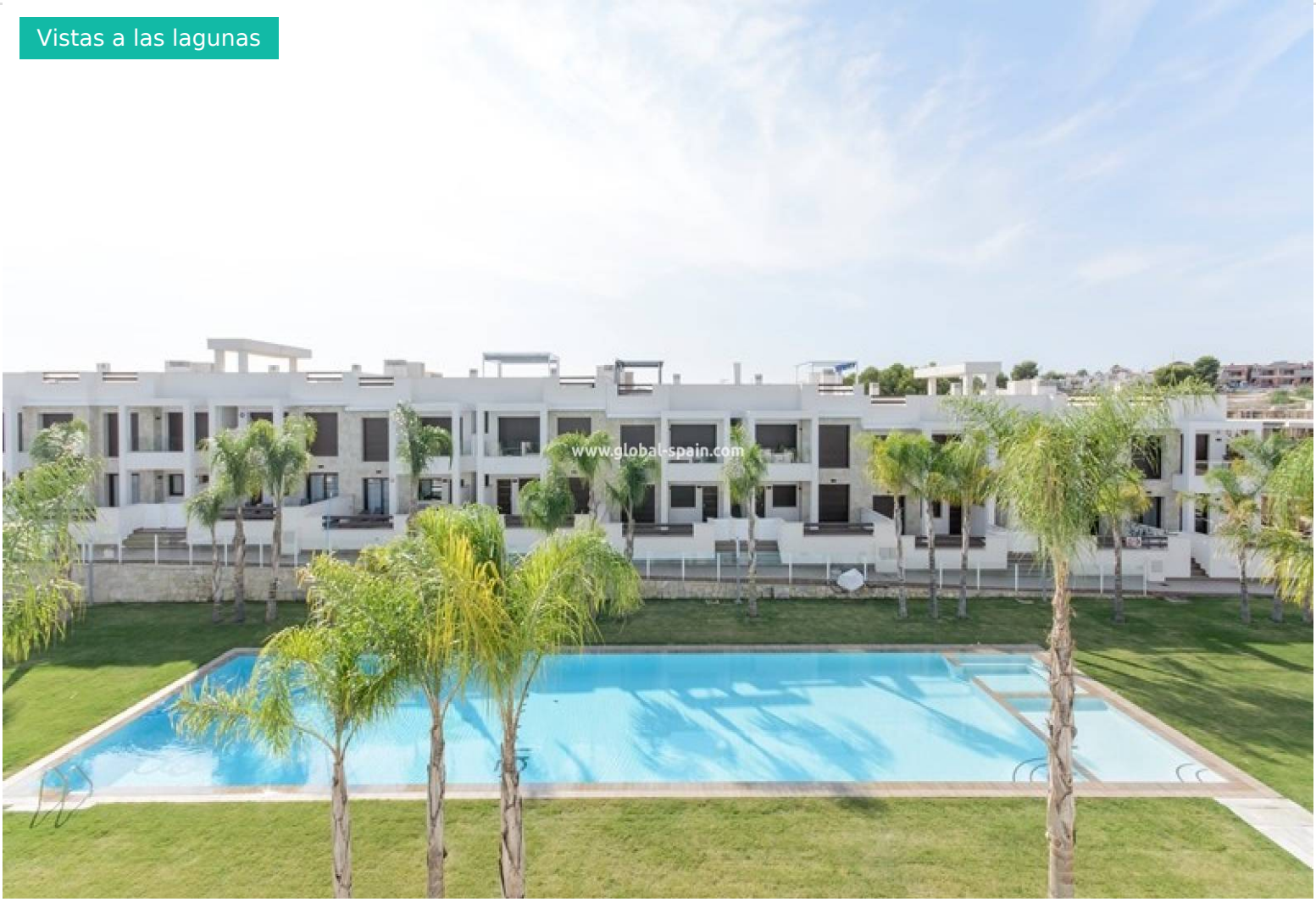

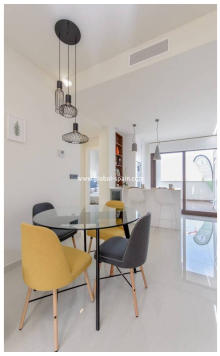

3 HABITACIONES | 2 BAÑOS | 70M² | COMUNIDAD | OPCIONAL | EN PROCESO

EMAIL:
info@global-spain.com

TELÉFONO: +34 623 220 132
WHATSAPP: +34 681 955 283

www.global-spain.com

PRECIO:

Desde 240.900€

+ INFO

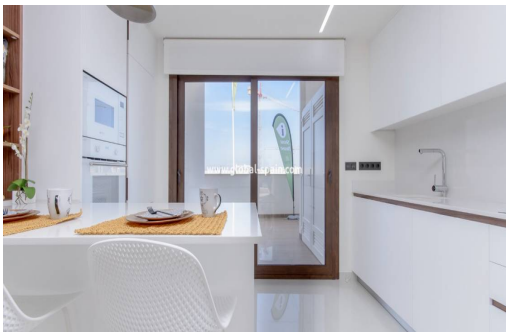

MODERNOS APARTAMENTOS EN PLANTA BAJA DE 3 DORMITORIOS Y 2 BAÑOS EN TORREVIEJA Este es un proyecto completamente nuevo y está ubicado en Los Balcones, Torrevieja. Este proyecto consta de 104 apartamentos. El proyecto está ubicado en la ladera de una colina con hermosas vistas al lago salado rosa. Los apartamentos de la planta baja disponen de amplias terrazas con vistas al entorno verde. Los apartamentos del último piso ofrecen vistas panorámicas de la laguna salada. Los apartamentos comparten hermosas zonas verdes y 2 grandes piscinas. Esta residencia ofrece un diseño moderno y los apartamentos están terminados con las más altas especificaciones utilizando sólo materiales de la más alta calidad. En este residencial de lujo podrás elegir entre 2 o 3 dormitorios además de disfrutar de un luminoso salón-comedor, cocina abierta con barra, 2 baños (uno en suite), 2 terrazas con vistas a la piscina y zonas verdes además de un gran so...

Información clave

- Habitaciones: 3
- Construidos: 70m^2
- Aseos: 2
- Año de construcción: 05/2025
- Distancia a la playa: 3Km.
- Distancia al campo de golf: 10Km.
- Baños: 2
- Cocinas: 1m^2
- Calificación energética: En proceso
- Garaje: Opcional
- Distancia al aereopuerto: 50Km.

Características

- Calefacción
- Electrodomesticos
- Piscina comunitaria
- Preinstalación de aire acondicionado
- Trastero opcional
- Electricidad
- Garaje opcional
- Porche
- Terraza

EMAIL:
info@global-spain.com

TELÉFONO: +34 623 220 132
WHATSAPP: +34 681 955 283

www.global-spain.com