PRIX:

De 230.900€

+ INFO

RÉF. GS1296

APPARTEMENTS MODERNES AU REZ-DE-CHAUSSÉE AVEC 2 CHAMBRES ET 2 SALLES DE...

Vue sur les lacs salés

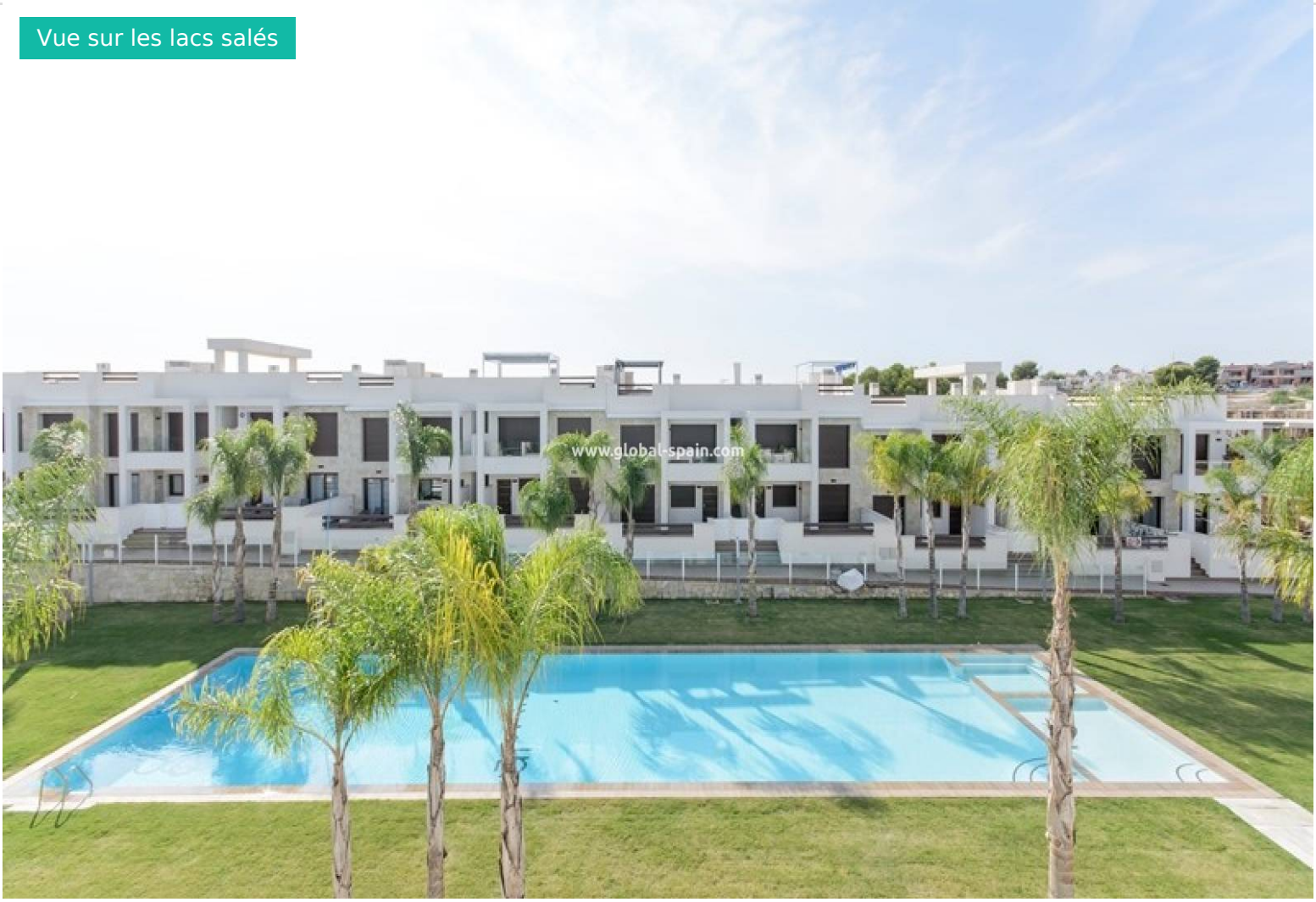

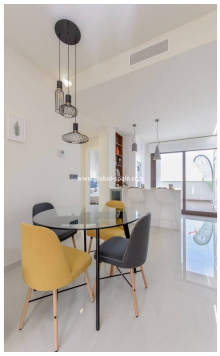

2 CHAMBRES | 2 SALLES DE BAIN | 63M² | COMMUNAUTÉ | OPTIONNEL | EN COURS

EMAIL:
info@global-spain.com

TÉLÉPHONE: +34 623 220 132
WHATSAPP: +34 681 955 283

www.global-spain.com

PRIX:

De 230.900€

+ INFO

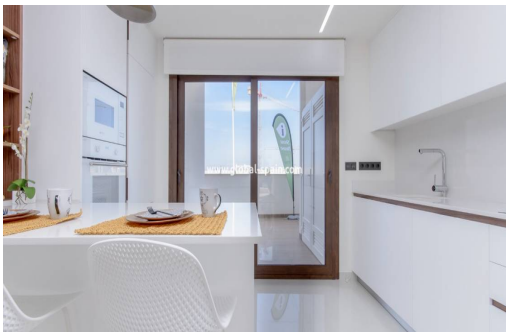

APPARTEMENTS MODERNES AU REZ-DE-CHAUSSÉE AVEC 2 CHAMBRES ET 2 SALLES DE BAINS À TORREVIEJA Il s'agit d'un tout nouveau projet situé à Los Balcones, Torrevieja. Ce projet se compose de 104 appartements. Le projet est situé à flanc de colline avec de belles vues sur le lac salé rose. Les appartements du rez-de-chaussée disposent de grandes terrasses donnant sur les environs verdoyants. Les appartements du dernier étage offrent une vue panoramique sur la lagune salée. Les appartements partagent de beaux espaces verts et 2 grandes piscines. Cette résidence offre un design moderne et les appartements sont finis selon les spécifications les plus élevées en utilisant uniquement des matériaux de la plus haute qualité. Dans ce quartier résidentiel de luxe, vous pouvez choisir entre 2 ou 3 chambres et profiter d'un salon-salle à manger lumineux, d'une cuisine ouverte avec bar, de 2 salles de bains (dont une en suite), de 2 terrasses d...

Principales caractéristiques

- Chambres: 2
- Construit: 63m^2
- Toilettes: 2
- Année de construction: 2025
- Distance à la plage: 3Km.
- Distance au parcours de golf: 10Km.
- Salles de bain: 2
- Est-ce que tu cuisines: 1m^2
- Énergie: En cours
- Garage: Optionnel
- Distance à l'aéroport: 50Km.

Les caractéristiques

- Appareils
- Électricité
- Piscine communautaire
- stockage optionel
- Véranda
- Chauffage
- Garage en option
- Préinstallation Climatisation
- Terrasse

EMAIL:
info@global-spain.com

TÉLÉPHONE: +34 623 220 132
WHATSAPP: +34 681 955 283

www.global-spain.com