PREIS:

274.000€

+ INFO

REF. GS1194

PENTHOUSE MIT 2 SCHLAFZIMMERN, 2 BÄDERN UND EINER GROßEN TERRASSE IN O...

2 SCHLAFZIMMER | 2 DAS BADEZIMMER | 60M² | GEMEINSCHAFT | PRIVATGELÄNDE | IN BEARBEITUNG

EMAIL:
info@global-spain.com

TELEFON: +34 623 220 132
WHATSAPP: +34 681 955 283

www.global-spain.com

PREIS:

274.000€

+ INFO

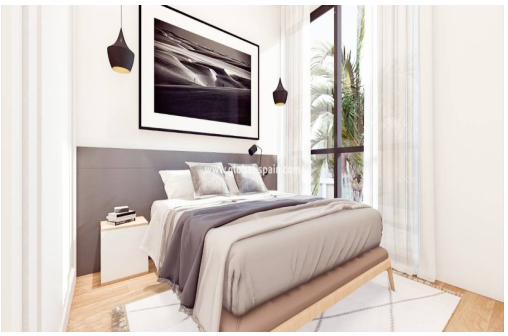

PENTHOUSE MIT 2 SCHLAFZIMMERN, 2 BÄDERN UND EINER GROßEN TERRASSE IN ORIHUELA (ALICANTE - COSTA BLANCA) Exklusive Urbanisation mit 40 Apartments mit Terrasse, großem Swimmingpool, Gärten und Parkplatz, 5 Minuten vom Golfplatz Villa Martín, dem Einkaufszentrum La Zenia Boulevard und neben dem Strand Punta Prima entfernt, sodass Sie den ganzen Tag die spanische Sonne genießen können. Diese Apartments verfügen über 2 Schlafzimmer und 2 Badezimmer, alle mit direktem Zugang zum Pool und den Gärten. Die Wohnungen verfügen über eine vorinstallierte Klimaanlage, Einbauschränke und die Küche ist komplett ausgestattet. Wenn Sie weitere Informationen zu diesen Wohnungen, der Region, was Sie beim Kauf einer Immobilie in Spanien beachten sollten oder Fragen haben, zögern Sie nicht uns zu kontaktieren und wir helfen Ihnen gerne weiter. GLOBAL-SPAIN REAL ESTATE (Costa Blanca, Costa Cálida, Balearen) Office@Global-Spain.com / +34 865 75 2...

Hauptmerkmale

- Schlafzimmer: 2
- Gebaut: 60m^2
- Toiletten: 2
- Garage: Privatgelände
- Entfernung zum Flughafen: 60Km.
- Das Badezimmer: 2
- Kochst du: 1m^2
- Nennleistung: In Bearbeitung
- Entfernung zum Strand: 3Km.
- Entfernung zum Golfplatz: 5Minss.

Charakteristik

- Elektrizität
- Haushaltsgeräte
- Solarium
- Vorinstallation Klimaanlage
- Gemeinschaftspool
- Klimaanlage
- Terrasse

EMAIL:
info@global-spain.com

TELEFON: +34 623 220 132
WHATSAPP: +34 681 955 283

www.global-spain.com