PRECIO:

480.000€

+ INFO

REF. IPM-37037

Venta · Apartamento · Mallorca

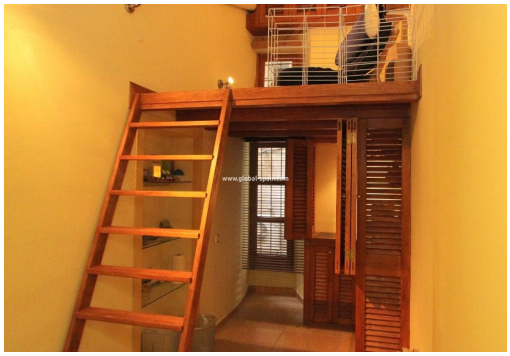

3 HABITACIONES | 1 BAÑOS | 110M² | 110M² | EN PROCESO

EMAIL:
info@global-spain.com

TELÉFONO: +34 623 220 132
WHATSAPP: +34 681 955 283

www.global-spain.com

PRECIO:

480.000€

+ INFO

Esta propiedad esta en el parte histórico gótica en Palma de Mallorca. Una joya única que actualmente está siendo utilizado como oficina, y vivienda. La propiedad esta dado de alta como vivienda. Ha sido parcialmente reformado en 2005 a un nivel extraordinario con una intrigante mezcla entre las características originales y el diseño contemporáneo. Hay un maravilloso suelo expuesto, protegidos por un cristal en una de las principales salas una característica muy especial. Hay tres habitaciones que podrían ser utilizados como habitaciones, dos cuartos de baño pequeños, una biblioteca o en la oficina y la posibilidad de crear otra de almacenamiento como un proyecto de futuro. Una propiedad muy interestng que sería genial para un negocio o una casa en un muy buscada zona de Palma. Bien vale la pena ver como tiene posibilidades ilimitadas. Situación: Ciudad Aparcamiento: Ninguno Cocina: Cocina Americana

Información clave

- Habitaciones: 3
- Baños: 1
- Construidos: 110m^2
- Parcela: 110m^2
- Calificación energética: En proceso

EMAIL:
info@global-spain.com

TELÉFONO: +34 623 220 132
WHATSAPP: +34 681 955 283

www.global-spain.com