PRECIO:

9.900.000€

+ INFO

REF. IPM-63344

Venta · Apartamento · Cala D'or

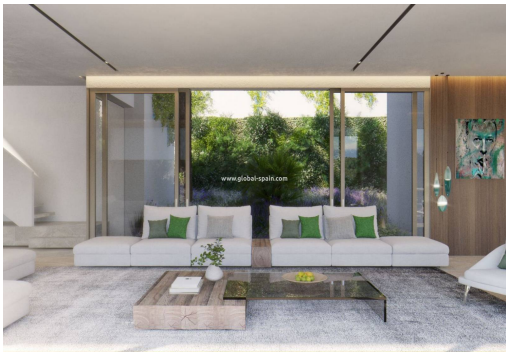

2 HABITACIONES | 2 BAÑOS | 61M² | 80M² | EN PROCESO

EMAIL:
info@global-spain.com

TELÉFONO: +34 623 220 132
WHATSAPP: +34 681 955 283

www.global-spain.com

PRECIO:

9.900.000€

+ INFO

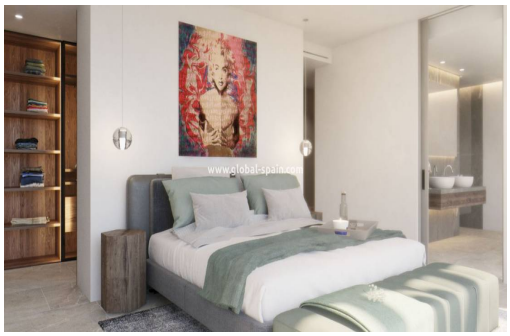

Aquí se está construyendo una casa muy moderna y de hermoso diseño en una ubicación privilegiada, orientación y excelentes vistas al mar. El proyecto se completará en septiembre de 2024 y ofrece un concepto de vida abierto en 3 niveles con un total de 7 dormitorios y 8 baños. La propiedad tiene calefacción por suelo radiante y aire acondicionado y está orientada al sur. Además hay una sala de cine/juegos, un gimnasio, así como una zona de spa y un ascensor para coches en un garaje para 5 coches. A pocos minutos del famoso puerto de Porto Portals así como de varios restaurantes y tiendas. A tan solo 16km del Aeropuerto de Palma.El precio es llave en mano.

Información clave

- Habitaciones: 2
- Baños: 2
- Construidos: 61m^2
- Parcela: 80m^2
- Calificación energética: En proceso

EMAIL:
info@global-spain.com

TELÉFONO: +34 623 220 132
WHATSAPP: +34 681 955 283

www.global-spain.com