PREIS:

4.450.000€

+ INFO

REF. IPM-85663

Wiederverkauf · Wohnung · Bendinat

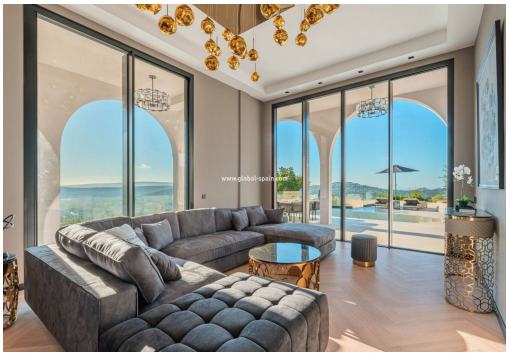

2 SCHLAFZIMMER

2 DAS BADEZIMMER

136M²

0M²

C

EMAIL:
info@global-spain.com

TELEFON: +34 623 220 132
WHATSAPP: +34 681 955 283

www.global-spain.com

PREIS:

4.450.000€

+ INFO

Dieses geräumige Familienhaus wurde unter Verwendung hochwertigster Materialien und eines hohen Niveaus der Innenausstattung vollständig renoviert. Durch die Kombination von mediterranem Stil mit nordischen Designeinflüssen und Materialien bietet dieses Haus eine atemberaubende Mischung aus atemberaubenden Aussichten, hochwertigen Materialien, praktischem Nutzraum und Familienleben. Hoch über Santa Ponsa gelegen, beginnt der "Wow"-Moment bereits beim Öffnen der Eingangstür. Der Blick auf die Golfplätze und die Berge, die Santa Ponsa umgeben, wird noch besser, wenn Sie in die Split-Level-Lounge gehen, von der aus Sie einen phänomenalen Blick auf das Meer haben. Wenn Sie durch das Haus gehen, werden Sie feststellen, dass Sie diese Aussicht von fast jedem Zimmer aus genießen können. Alle Schlafzimmer haben eine atemberaubende Aussicht und jedes ist wunderschön ausgestattet mit einem eigenen Bad, maßgeschneiderter Beleuchtung und Einbaum...

Hauptmerkmale

- Schlafzimmer: 2
- Gebaut: 136m^2
- Das Badezimmer: 2
- Nennleistung: C

EMAIL:
info@global-spain.com

TELEFON: +34 623 220 132
WHATSAPP: +34 681 955 283

www.global-spain.com