PRECIO:

129.900€

+ INFO

REF. G2020005

Acogedor bungalow en planta superior con solárium, Dream Hills II en Or...

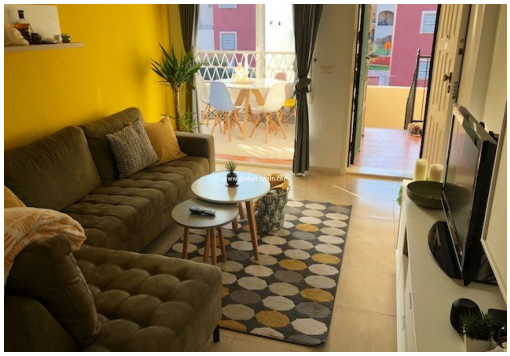

2 HABITACIONES	2 BAÑOS	67M²	150M²	SÍ	EN PROCESO

EMAIL:
info@global-spain.com

TELÉFONO: +34 623 220 132
WHATSAPP: +34 681 955 283

www.global-spain.com

PRECIO:

129.900€

+ INFO

Bungalow superior recientemente renovado y bien mantenido con 2 dormitorios y 2 baños, ubicado en los altos en una zona tranquila. Bares y restaurantes, farmacia, parada de bus, etc. cerca. La urbanización está cerca del centro comercial La Zenia Boulevard con más de 100 tiendas, restaurantes, bares y más. A sólo 40 minutos en coche del aeropuerto de Alicante. La distancia al mar y la playa de Punta prima es de 3 km. La casa tiene: 2 dormitorios. 2 baños. Amplio salón-comedor totalmente amueblado! Cocina totalmente amueblada y equipada !! Azotea. Trastero independiente y plaza de aparcamiento delante de la puerta. En el exterior se puede disfrutar del jardín comunitario con una bonita piscina comunitaria. Gastos de comunidad: 432 € / año Contribución territorial / año: 227 € / año ¡Para más información, no lo dudes y contáctanos!

Información clave

- Habitaciones: 2
- Baños: 2
- Construidos: 67m^2
- Parcela: 150m^2
- Plazas de garaje: 1
- Calificación energética: En proceso
- Año de construcción: 2005
- Orientación: Sur
- Distancia a la playa: 4Km.
- Distancia al aereopuerto: 50Km.
- Distancia a ocio: 500Mts.
- Distancia al campo de golf: 4Km.

Características

- A/C
- Aire Acondicionado
- Amueblado
- buena zona de rentabilidad
- close to golf
- common areas
- Electricidad
- Solarium

EMAIL:
info@global-spain.com

TELÉFONO: +34 623 220 132
WHATSAPP: +34 681 955 283

www.global-spain.com