PREIS:

139.000€

+ INFO

REF. IH-96659

# Wiederverkauf · Wohnung · Alcantarilla

3 SCHLAFZIMMER

2 DAS BADEZIMMER

102M²

0M²

E

EMAIL:
info@global-spain.com

TELEFON: +34 623 220 132
WHATSAPP: +34 681 955 283

www.global-spain.com

PREIS:

139.000€

+ INFO

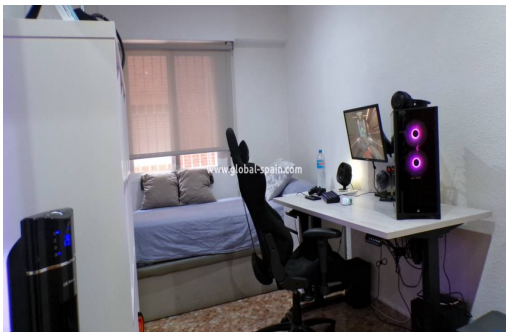

SchÃ¶ne Wohnung mit toller Ausrichtung im Viertel Campoamor in Alcantarilla, neben dem Garten und nur wenige Schritte von der Calle Mayor entfernt. Das Haus liegt in der NÃ¤he aller fÃ¼r das tÃ¤gliche Leben notwendigen Dienstleistungen. Der Block, in dem sich das Haus befindet, ist ohne architektonische Barrieren zugÃ¤nglich, mit einem Aufzug, der zu den ParkplÃ¤tzen fÃ¼hrt, wodurch der Zugang vom Haus zu jedem Punkt im GebÃ¤ude sehr einfach ist. Dieses Haus besteht aus einem Wohnzimmer, das in einer Terrasse endet, die ausreichend Platz bietet, um einen Tisch und StÃ¼hle aufzustellen, von wo aus man eine freie Aussicht hat. Es verfÃ¼gt Ã¼ber eine separate KÃ¼che mit WaschkÃ¼che, eine groÃe Eingangshalle, 2 Schlafzimmer mit Einzelbetten und einem Arbeitsbereich sowie einen groÃen Hauptraum. Es gibt ein komplettes Badezimmer mit Badewanne und Toilette. Das Haus ist in gutem Zustand und bezugsfertig.

## Hauptmerkmale

- Schlafzimmer: 3
- Gebaut: 102m$^2$
- Das Badezimmer: 2
- Nennleistung: E

EMAIL:
info@global-spain.com

TELEFON: +34 623 220 132
WHATSAPP: +34 681 955 283

www.global-spain.com