PRECIO:

200.000€

+ INFO

REF. HOP-44691

Venta · Apartamento · Orihuela Costa

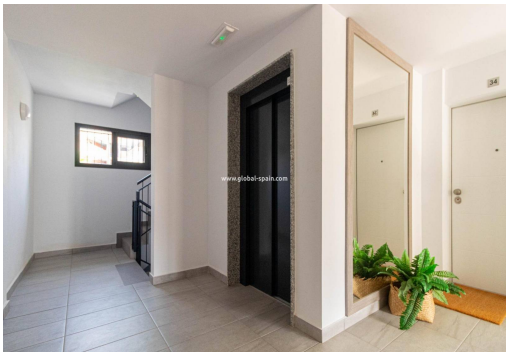

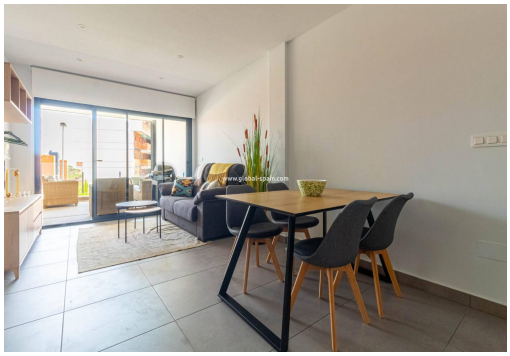

2 HABITACIONES	2 BAÑOS	62M²	0M²	SÍ	X

EMAIL:
info@global-spain.com

TELÉFONO: +34 623 220 132
WHATSAPP: +34 681 955 283

www.global-spain.com

PRECIO:

200.000€

+ INFO

Este encantador apartamento nuevo a estrenar se encuentra en el Residencial Valentino Golf, en la hermosa zona de Villamartin. Consta de 2 dormitorios, perfectos para alojar a una familia o recibir invitados. Uno de los baños se encuentra en suite, lo que proporciona privacidad y comodidad.. . El salón comedor es luminoso y espacioso, con acceso directo a una terraza con vistas a la calle. Esta terraza es ideal para relajarse al aire libre, disfrutar de comidas al aire libre y aprovechar la barbacoa para preparar deliciosas comidas.. . La cocina está equipada con todos los electrodomésticos necesarios y presenta un diseño tipo americano, lo que facilita la interacción con los invitados mientras se cocina.. . El apartamento también cuenta con un garaje subterráneo, lo que garantiza la seguridad y comodidad para estacionar tu vehículo.. . El residencial ofrece dos piscinas comunitarias, perfectas para refrescarse en los días calurosos y d...

Información clave

- Habitaciones: 2
- Baños: 2
- Construidos: 62m^2
- Calificación energética: X

EMAIL:
info@global-spain.com

TELÉFONO: +34 623 220 132
WHATSAPP: +34 681 955 283

www.global-spain.com