PREIS:

329.000€

+ INFO

REF. PS-76096

Neubau · Villa · Orihuela Costa

3 SCHLAFZIMMER | 2 DAS BADEZIMMER | 83M² | 141M² | JA | B

EMAIL:
info@global-spain.com

TELEFON: +34 623 220 132
WHATSAPP: +34 681 955 283

www.global-spain.com

PREIS:

329.000€

+ INFO

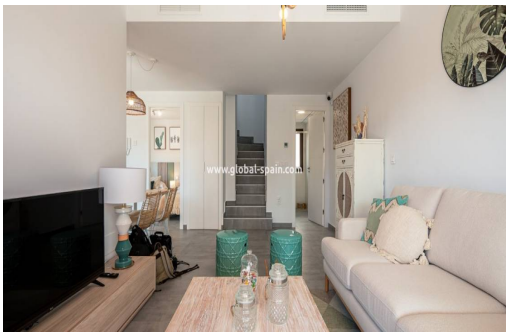

NEU GEBAUTE VILLEN IN ORIHUELA COSTA Neubau-Wohnanlage in Orihuela Costa. Wohnanlage bestehend aus 25 Villen auf zwei Ebenen mit verschiedenen unabhängigen oder Doppelhaushälften Modelle mit 3 Schlafzimmern und 2 Bädern, sowie private Gärten und eine große Gemeinschaftsfläche mit einem Swimmingpool. Eine Option Tiefgaragenstellplatz und privater Pool gegen Aufpreis. Die Villen befinden sich in der angenehmen Umgebung des Golfplatzes von Villamartín in einer ruhigen Umgebung, mit dem Komfort aller Dienstleistungen in unmittelbarer Nähe. Die Urbanisation liegt 30 Minuten vom Flughafen Alicante entfernt.

Hauptmerkmale

- Schlafzimmer: 3
- Gebaut: 83m^2
- Nennleistung: B
- Das Badezimmer: 2
- Grundstück: 141m^2

EMAIL:
info@global-spain.com

TELEFON: +34 623 220 132
WHATSAPP: +34 681 955 283

www.global-spain.com