PRECIO:

385.000€

+ INFO

REF. PS-71249

Nueva construcción · Villa · San Miguel de Salinas

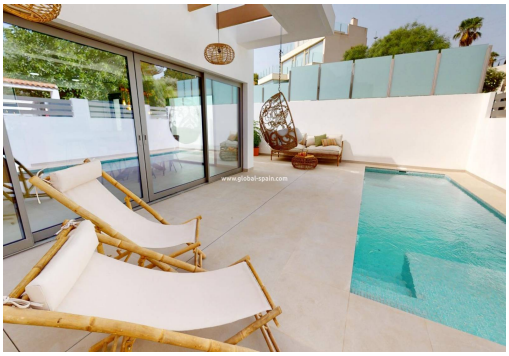

3 HABITACIONES | 2 BAÑOS | 90M² | 274M² | SÍ | B

EMAIL:
info@global-spain.com

TELÉFONO: +34 623 220 132
WHATSAPP: +34 681 955 283

www.global-spain.com

PRECIO:

385.000€

+ INFO

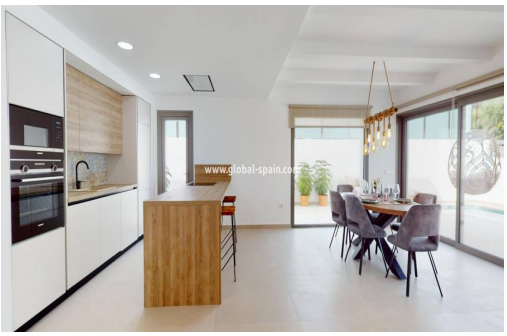

VILLAS DE OBRA NUEVA EN SAN MIGUEL DE SALINAS Residencial de nueva construcción de 5 villas independientes (3 tipos diferentes A, B y C) situado en San Miguel de Salinas. Villas de diseño moderno creadas para disfrutar del sol español. Las villas tienen 3 dormitorios, 2 baños, cocina abierta con amplio salón, armarios empotrados, terraza. Cada villa tiene una parcela independiente, plaza de aparcamiento y piscina. Una opción para un solarium a un costo adicional. San Miguel de Salinas situado cerca de los campos de golf Las Colinas y Campoamor, ofrece unas vistas excepcionales de las lagunas de Torrevieja y La Mata. San Miguel de Salinas es un municipio de la Comunidad Valenciana, España. Situado en el sur de la provincia de Alicante, en la comarca de la Vega Baja del Segura cerca de la Región de Murcia. El aeropuerto de Alicante se encuentra a 35 minutos en coche y el aeropuerto de Murcias Corvera está a una hora en coche.

Información clave

- Habitaciones: 3
- Baños: 2
- Construidos: 90m^2
- Parcela: 274m^2
- Calificación energética: B

EMAIL:
info@global-spain.com

TELÉFONO: +34 623 220 132
WHATSAPP: +34 681 955 283

www.global-spain.com