PRECIO:

449.900€

+ INFO

REF. PS-14815

Nueva construcción · Villa · San Miguel de Salinas

3 HABITACIONES | 3 BAÑOS | 116M² | 200M² | SÍ | B

EMAIL:
info@global-spain.com

TELÉFONO: +34 623 220 132
WHATSAPP: +34 681 955 283

www.global-spain.com

PRECIO:

449.900€

+ INFO

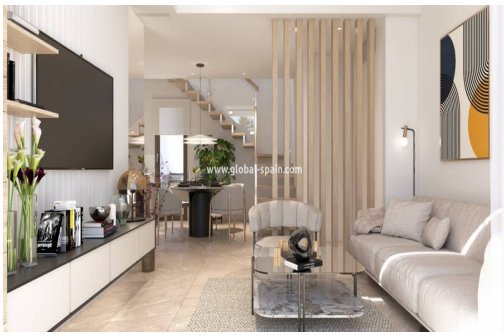

VILLAS DE OBRA NUEVA EN SAN MIGUEL DE SALINAS Villas de nueva construcción en San Miguel de Salinas. Estas hermosas villas situadas en la urbanización Blue Lagoon, cerca de todos los servicios esenciales y playas, campos de golf, centros comerciales, hospitales, escuelas. Villas de nueva construcción dispone de 3 dormitorios, 3 baños, cocina americana con salón, armarios empotrados, jardín privado con piscina y plaza de aparcamiento, solarium privado. Residencial situado cerca de los campos de golf Las Colinas y Campoamor, las lagunas de Torrevieja y La Mata. San Miguel de Salinas es un municipio de la Comunidad Valenciana, España. Situado al sur de la provincia de Alicante, en la comarca de la Vega Baja del Segura cerca de la Región de Murcia. El aeropuerto de Alicante se encuentra a 35 minutos en coche y el aeropuerto de Murcias Corvera a 1 hora en coche.

Información clave

- Habitaciones: 3
- Baños: 3
- Construidos: 116m^2
- Parcela: 200m^2
- Calificación energética: B

EMAIL:
info@global-spain.com

TELÉFONO: +34 623 220 132
WHATSAPP: +34 681 955 283

www.global-spain.com