PRIX:

295.000€

+ INFO

RÉF. PS-99605

# Nouvelle construction · Maison · Orihuela Costa

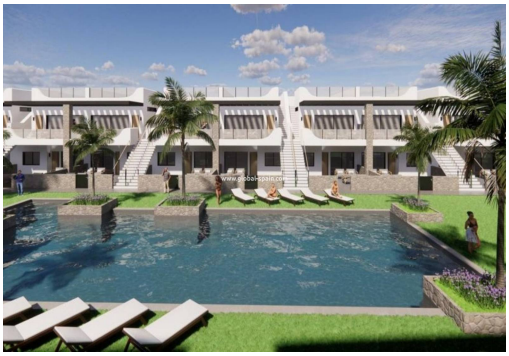

3 CHAMBRES | 2 SALLES DE BAIN | 83M² | 70M² | PRIVÉE | B

EMAIL:
info@global-spain.com

TÉLÉPHONE: +34 623 220 132
WHATSAPP: +34 681 955 283

www.global-spain.com

PRIX:

295.000€

+ INFO

COMPLEXE RÉSIDENTIEL DE NOUVELLE CONSTRUCTION À PUNTA PRIMA Complexe résidentiel de nouvelle construction composé d'appartements de type bungalow et de 7 villas individuelles à Punta Prima. Les bungalows sont répartis en trois blocs. Bungalows au rez-de-chaussée avec jardin privé et bungalows au dernier étage avec solarium privé. De beaux bungalows avec 2 ou 3 chambres, une cuisine ouverte sur le salon, des placards, une buanderie et des terrasses spacieuses. Chaque bungalow dispose d'une place de parking. L'urbanisation offrira de beaux espaces verts avec une aire de jeux pour les enfants, une salle de sport et deux piscines communes. Complexe situé à quelques mètres du centre de Punta Prima où vous trouverez toutes les commodités dont vous pourriez avoir besoin. Dans les environs, vous trouverez un large éventail de restaurants, cafés, supermarchés, pharmacies et toutes les commodités dont vous pourriez avoir besoin. Punta Pr...

## Principales caractéristiques

- Chambres: 3
- Salles de bain: 2
- Construit: 83m$^2$
- Intrigue: 70m$^2$
- Énergie: B

EMAIL:
info@global-spain.com

TÉLÉPHONE: +34 623 220 132
WHATSAPP: +34 681 955 283

www.global-spain.com