PRECIO:

328.000€

+ INFO

REF. PS-45920

Nueva construcción · Casa · Orihuela Costa

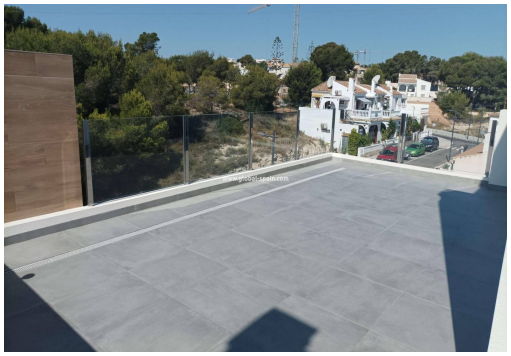

3 HABITACIONES | 2 BAÑOS | 100M² | 167M² | SÍ | B

EMAIL:
info@global-spain.com

TELÉFONO: +34 623 220 132
WHATSAPP: +34 681 955 283

www.global-spain.com

PRECIO:

328.000€

+ INFO

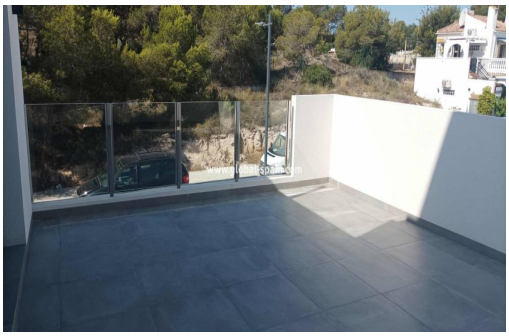

UNIFAMILIARES DE OBRA NUEVA EN ORIHUELA COSTA Adosados y Pareados de nueva construcción en Las Filipinas, Orihuela Costa. El complejo de 10 casas adosadas y 2 Pareadas, cada una con 3 dormitorios, 2 baños, patios delanteros y traseros y su propia terraza en la azotea. En la planta baja hay un luminoso salón con cocina americana, un amplio dormitorio con armario empotrado y un baño. En la primera planta hay dos dormitorios con armarios empotrados y un baño. Desde el dormitorio hay una salida a un balcón soleado con espacio para muebles de terraza. En la planta superior se encuentra la terraza de la azotea donde se puede colocar una cocina exterior, jacuzzi y zona chill-out. Las viviendas cuentan con preinstalación de aire acondicionado por conductos, baños equipados, sistema de agua caliente aerotérmica, interfono, paquete de iluminación LED, cocina exterior y plaza de aparcamiento. Piscina privada de 5,5 x 2,5 m. Urbanización situad...

Información clave

- Habitaciones: 3
- Baños: 2
- Construidos: 100m^2
- Parcela: 167m^2
- Calificación energética: B

EMAIL:
info@global-spain.com

TELÉFONO: +34 623 220 132
WHATSAPP: +34 681 955 283

www.global-spain.com