PRIX:

221.000€

+ INFO

RÉF. PS-62886

Nouvelle construction · Appartement · Guardamar del Segura

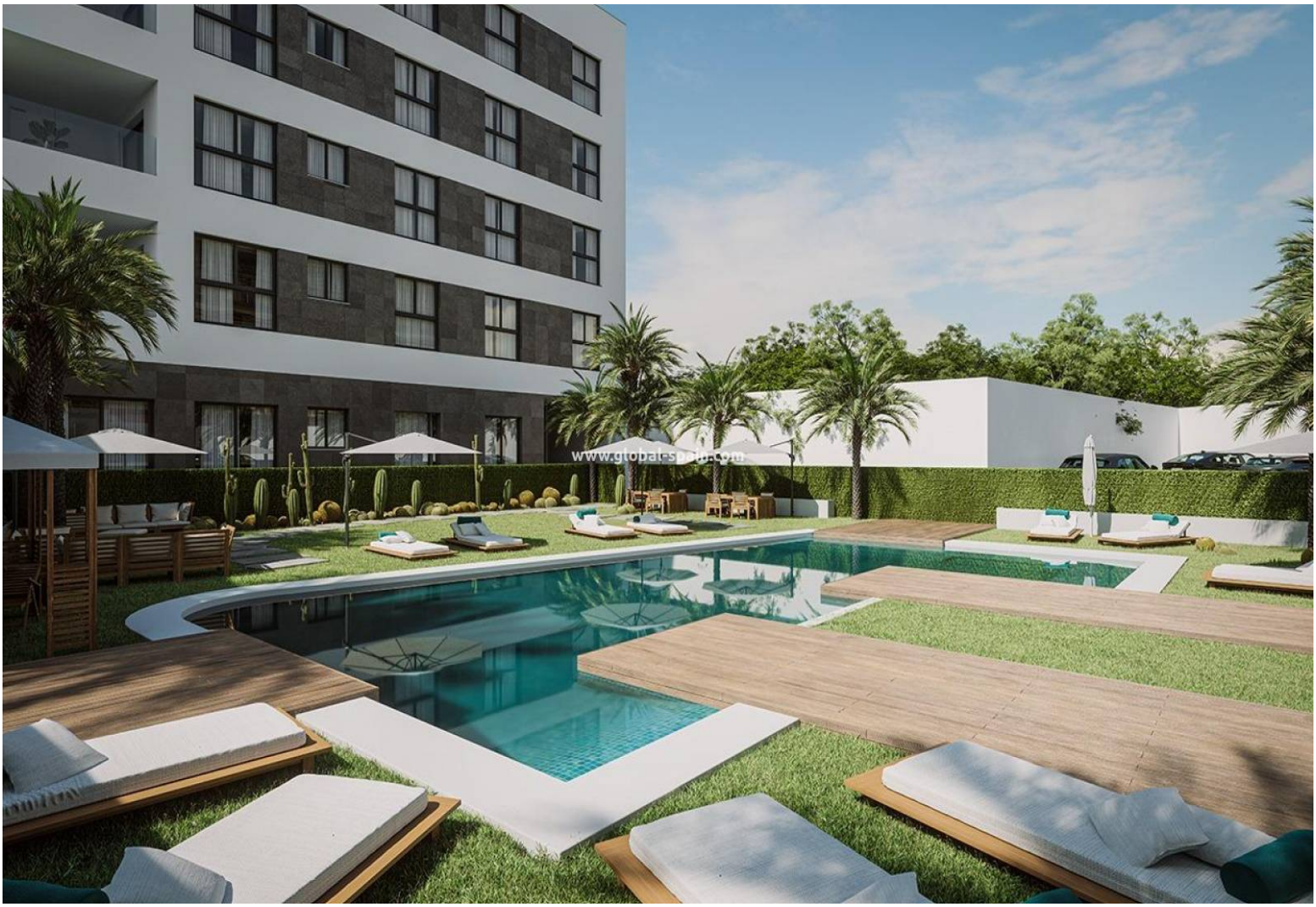

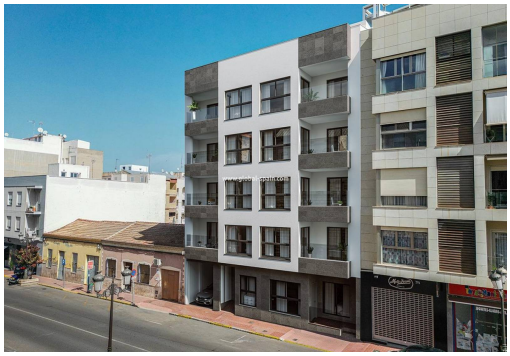

2 CHAMBRES | 2 SALLES DE BAIN | 89M² | 0M² | PRIVÉE | B

EMAIL:
info@global-spain.com

TÉLÉPHONE: +34 623 220 132
WHATSAPP: +34 681 955 283

www.global-spain.com

PRIX:

221.000€

+ INFO

NOUVEAU COMPLEXE RÉSIDENTIEL À GUARDAMAR DEL SEGURA Nouveau complexe résidentiel situé au cœur de Guardamar del Segura dans un emplacement privilégié à proximité de tous les services. Résidence composée d'appartements de 2 et 3 chambres et de penthouses de 3 chambres, tous dotés d'une cuisine ouverte sur un salon spacieux, d'armoires encastrées, d'une terrasse et de salles de rangement. Un quartier résidentiel avec des espaces verts et une piscine communautaire.Une option de places de parking au rez-de-chaussée à un coût supplémentaire. Guardamar del Segura est une ville située sur la Costa Blanca Sud. Avec ses 11 kilomètres de plage naturelle et sa grande forêt de pins. Guardamar est une ville tranquille où il fait bon vivre, elle dispose de tous les services tout au long de l'année tels que des restaurants, des bars, des magasins, des banques, des lieux de loisirs, etc. Tous les mercredis, dans les rues centrales de la ...

Principales caractéristiques

- Chambres: 2
- Construit: 89m^2
- Salles de bain: 2
- Énergie: B

EMAIL:
info@global-spain.com

TÉLÉPHONE: +34 623 220 132
WHATSAPP: +34 681 955 283

www.global-spain.com