PRECIO:

258.500€

+ INFO

REF. PS-91562

Nueva construcción · Apartamento · Guardamar del Segura

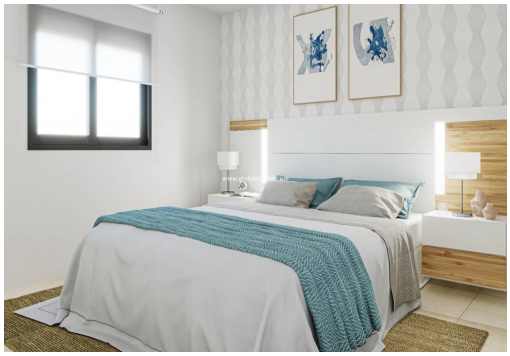

3 HABITACIONES | 2 BAÑOS | 60M² | 0M² | SÍ | B

EMAIL:
info@global-spain.com

TELÉFONO: +34 623 220 132
WHATSAPP: +34 681 955 283

www.global-spain.com

PRECIO:

258.500€

+ INFO

APARTAMENTOS DE OBRA NUEVA EN GUARDAMAR DEL SEGURA Complejo residencial de nueva construcción situado en el corazón de Guardamar del Segura. 10 modernos y exclusivos apartamentos de 3 dormitorios y 2 baños, cocina americana con el salón, armarios empotrados, jardín privado con la piscina, amplias terrazas. Las zonas comunes cuentan un solárium comunitario, con jacuzzi, zona de descanso y zona de juegos para niños. Situado a sólo 550 m de la playa y cerca de todos los servicios (supermercados, ayuntamiento, estación de autobuses, centro de salud), los campos de golf están a 6,5 km. Guardamar del Segura es una localidad situada en la Costa Blanca Sur. Con sus 11 kilómetros de playa natural y su gran pinar. Guardamar es un pueblo tranquilo para vivir, tiene todos los servicios durante todo el año como restaurantes, bares, tiendas, bancos, lugares de ocio, etc. Todos los miércoles, en las calles céntricas del pueblo, se organiz...

Información clave

- Habitaciones: 3
- Baños: 2
- Construidos: 60m^2
- Calificación energética: B

EMAIL:
info@global-spain.com

TELÉFONO: +34 623 220 132
WHATSAPP: +34 681 955 283

www.global-spain.com